

**SCHEDA N° 0615 AMS\_PD**

**ORDINE Boletales**

<b>GENERE</b> Xerocomus	<b>SPECIE</b> chrysenteron	<b>AUTORE (Bull.)</b> Quél.	
<b>DATA DI RACCOLTA</b> 21.07.2020	<b>LUOGO DI RACC.</b> Monte Bedolè	<b>COMUNE</b> Primiero S. Martino	<b>PROV.</b> TN
<b>ALTITUDINE S.L.M.</b> 1200 m	<b>I.G.M.</b> 062-IV	<b>RACCOGLITORE</b> Franco Manganelli	

**HABITAT:**

<input type="checkbox"/> PRATI ERBOSI	<input type="checkbox"/> ORTIE GIARDINI	<input type="checkbox"/> MARGINI DI STRADA
<input type="checkbox"/> TERRENO NUDO	<input type="checkbox"/> TERRENO SABBIOSO	<input type="checkbox"/> ARENILE
<input type="checkbox"/> TORBIERA	<input type="checkbox"/> TERRENO COLTIVATO A	
<input type="checkbox"/> ARGINE DI FIUME	<input type="checkbox"/> LUOGO BRUCIATO	<input checked="" type="checkbox"/> BOSCO SUBALPINO
<b>BOSCO DI:</b> Abete rosso		<input checked="" type="checkbox"/> RADO <input type="checkbox"/> FITTO
<input type="checkbox"/> DENTRO AL BOSCO	<input type="checkbox"/> AI MARGINI DEL BOSCO	<input type="checkbox"/> IN RADURE
<input type="checkbox"/> SU LEGNO	<input type="checkbox"/> VIVO <input type="checkbox"/> MORTO	DI

**ESPOSIZIONE:**

ASSOLATA       OMBROSA       MEDIA

**UMIDITA' DEL TERRENO**

ACQUITRINOSO     MOLTO UMIDO     UMIDO     ASCIUTTO     SECCO

**VEGETAZIONE CIRCOSTANTE :**

**NOTE :** Rinvenuti nei pressi di un Abete tra il muschio.

**MICROSCOPIA:** Spore fusiformi, 12,9-14,8 x 5,3-6,2 µ.

**BIBLIOGRAFIA :** PAPETTI C., CONSIGLIO G., SIMONINI G. – ATL. FOTOGRAFICO DEI FUNGHI D'ITALIA (I)

**DETERMINATORE** Franco Manganelli

**RILIEVI EFFETTUATI SU REPERTI**     FRESCHI     SECCHI



**CARPOFORI**



**CARPOFORI (SEZIONE)**

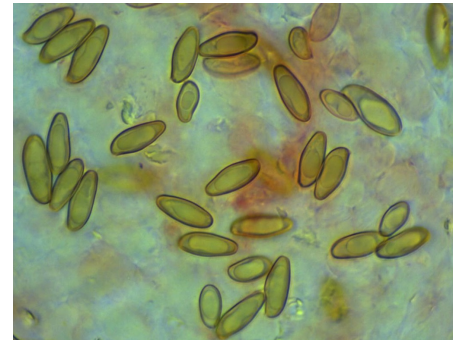

**SPORE**



**CISTIDIE BASIDI**

#### DESCRIZIONE (ASPETTI CARATTERIZZANTI)

**Cappello** di 5-6 cm di diametro, emisferico, poi quasi spianato, orlo disteso, cuticola vellutata e screpolata in vecchiaia, di colore bruno con le linee di screpolatura rossicce; il colore rossiccio si vede anche nelle zone erose da animali.

**Imenio** con tuboli non molto lunghi, liberi al gambo, gialli con componente verdastra, bluastri al taglio ed alla pressione; pori concolori, rotondi, poi angolosi.

**Gambo** cilindraceo, con base inglobante fogliame; giallo all'apice, altrove rosso barbabietola, ricoperto da una punteggiatura rossiccia.

**Carne** soda e compatta nei giovani esemplari, poi molliccia; gialla ma con sfumature rossastre nel gambo, virante al bluastro al taglio; odore acidulo, sapore dolce.

**Microscopia.** Spore fusiformi, di dimensioni 12.9-(13.9)-14.8 x 5.3-(5.76)-6.2  $\mu$ ; sporata bruno oliva.