

SCHEDA N° 0767 AMS_PD

ORDINE Boletales

| | | | |
|------------------------------------|------------------------------------|--|-----------------|
| GENERE Xerocomus | SPECIE bubalinus | AUTORE (Olbekk. & Duin) Redeuilh 1993 | |
| DATA DI RACCOLTA 10.11.2023 | LUOGO DI RACC. Bosco Nordio | COMUNE S.Anna di Chioggia | PROV. VE |
| ALTITUDINE S.L.M. 1.5 | I.G.M. 169-I | RACCOGLITORE Vitaliano Milanese | |

HABITAT:

| | | |
|---|--|---|
| <input type="checkbox"/> PRATI ERBOSI | <input type="checkbox"/> ORTIE GIARDINI | <input type="checkbox"/> MARGINI DI STRADA |
| <input type="checkbox"/> TERRENO NUDO | <input checked="" type="checkbox"/> TERRENO SABBIOSO | <input type="checkbox"/> ARENILE |
| <input type="checkbox"/> TORBIERA | <input type="checkbox"/> TERRENO COLTIVATO A | |
| <input type="checkbox"/> ARGINE DI FIUME | <input type="checkbox"/> LUOGO BRUCIATO | <input checked="" type="checkbox"/> BOSCO SUBALPINO |
| BOSCO DI: Leccio, Carpino, Pioppo, Robinia | | <input checked="" type="checkbox"/> RADO <input type="checkbox"/> FITTO |
| <input type="checkbox"/> DENTRO AL BOSCO | <input type="checkbox"/> AI MARGINI DEL BOSCO | <input checked="" type="checkbox"/> IN RADURE |
| <input type="checkbox"/> SU LEGNO | <input type="checkbox"/> VIVO <input type="checkbox"/> MORTO | DI |

ESPOSIZIONE:

ASSOLATA OMBROSA MEDIA

UMIDITA' DEL TERRENO

ACQUITRINOSO MOLTO UMIDO UMIDO ASCIUTTO SECCO

VEGETAZIONE CIRCOSTANTE :

NOTE : Rinvenuti 4-5 esemplari di diversa grandezza.

MICROSCOPIA: Spore cilindrico-fusiformi, apicolate, con depressione preilare, 10.9-14.4 x 4.4-5.6 µ.

BIBLIOGRAFIA : AMINT- HORTIBOLETUS BUBALINUS

DETERMINATORE Vitaliano Milanese

RILIEVI EFFETTUATI SU REPERTI FRESCHI SECCHI



CARPOFORI

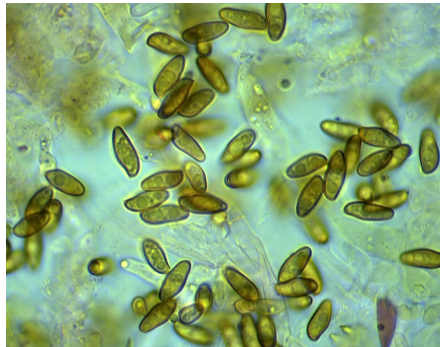

SPORE

DESCRIZIONE (ASPETTI CARATTERIZZANTI)

Cappello da emisferico ad appianato, con leggera depressione centrale, 5-6 cm di diametro negli esemplari maggiori; cuticola vellutata, screpolata nella zona periferica, di colore nocciola, schiarentesi al margine, dove assume toni rosati.

Imenio inizialmente a tubuli piccoli, irregolari, quindi ampi e angolosi, adnato-decorrenti, di colore giallo, poi olivastri.

Gambo cilindrico-clavato, giallastro, con fiammature rossastre, biancastro alla base.

Carne compatta, rosata sotto la cuticola, virante all'azzurro nella regione sottostante, quindi verdastra nella parte superiore dello stipite, brunastra alla base; odore fruttato, sapore dolciastro.

Microscopia. Spore cilindrico-fusiformi, apicolate, con depressione preilare, lisce, mono o pluriguttulate, di 10.9-(12.04)-14.4 x 4.4-(5.08)-5.6 μ , con Q: 2.13-(2.31)-2.74.