

SCHEDA N° 0691 AMS_PD

ORDINE Cortinariales

GENERE <i>Stropharia</i>	SPECIE <i>aeruginosa</i>	AUTORE (Curtis) Quél.	
DATA DI RACCOLTA 18.09.2022	LUOGO DI RACC. Campolongo	COMUNE Roana	PROV. VI
ALTITUDINE S.L.M. 1540 m	I.G.M. 082-III	RACCOGLITORE Vitaliano Milanese	

HABITAT:

<input type="checkbox"/> PRATI ERBOSI	<input type="checkbox"/> ORTIE GIARDINI	<input type="checkbox"/> MARGINI DI STRADA
<input type="checkbox"/> TERRENO NUDO	<input type="checkbox"/> TERRENO SABBIOSO	<input type="checkbox"/> ARENILE
<input type="checkbox"/> TORBIERA	<input type="checkbox"/> TERRENO COLTIVATO A	
<input type="checkbox"/> ARGINE DI FIUME	<input type="checkbox"/> LUOGO BRUCIATO	<input checked="" type="checkbox"/> BOSCO SUBALPINO
BOSCO DI: Abete Rosso (prevalente), poco Abete Bianco e Larice		<input type="checkbox"/> RADO <input type="checkbox"/> FITTO
<input checked="" type="checkbox"/> DENTRO AL BOSCO	<input type="checkbox"/> AI MARGINI DEL BOSCO	<input type="checkbox"/> IN RADURE
<input type="checkbox"/> SU LEGNO	<input type="checkbox"/> VIVO <input type="checkbox"/> MORTO	DI

ESPOSIZIONE:

ASSOLATA OMBROSA MEDIA

UMIDITA' DEL TERRENO

ACQUITRINOSO MOLTO UMIDO UMIDO ASCIUTTO SECCO

VEGETAZIONE CIRCOSTANTE :

NOTE : Rinvenuti alcuni gruppi di 4-6 esemplari ciascuno, su materiale in decomposizione.

MICROSCOPIA: Spore ellissoidali, lisce, a parete spessa, 7.3-8.4 x 4.5-5.1 µ.

BIBLIOGRAFIA : PAPETTI C., CONSIGLIO G., SIMONINI G. - ATL. FOTOGRAFICO DEI FUNGHI D'ITALIA (1)

DETERMINATORE Vitaliano Milanese

RILIEVI EFFETTUATI SU REPERTI FRESCHI SECCHI



CARPOFORI

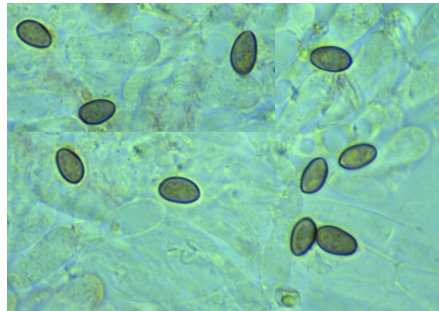

SPORE

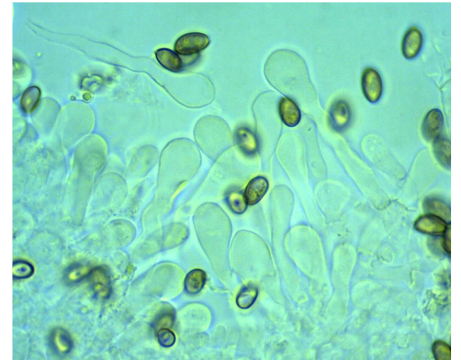

CHEILOCISTIDI

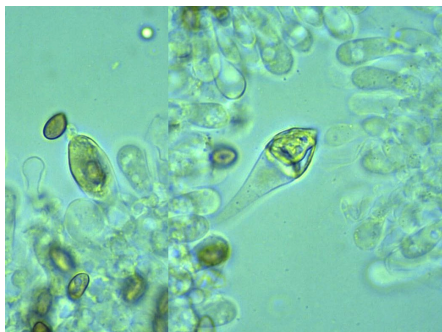

PLEUROCISTIDI

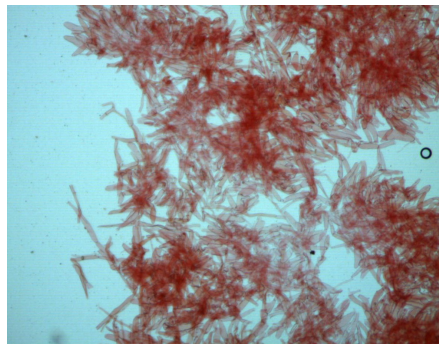

EPICUTE



IFE EPICUTE (GAF)

DESCRIZIONE (ASPETTI CARATTERIZZANTI)

Pileo conico-convesso, con largo umbone ottuso; superficie glutinosa (tempo umido), di colore verde-bluaastro con zonature ocracee; margine involuto, caratterizzato da evidenti lembi di velo biancastro.

Imenoforo a lamelle adnate, intercalate a lamellule; da grigiastre a grigio-rosate, quindi nerastre (con l'età); filo lamellare biancastro.

Stipite cilindrico, allargato verso la base, presto fistoloso; finemente fibrilloso nella parte apicale, flocculoso (fiocchi biancastri) in quella sottostante l'anello, di colore grigio-verdastro, più o meno concolore al cappello; **anello** membranoso, piuttosto spesso, striato nella parte superiore.

Carne biancastra, sfumata di verdastro nella regione corticale.

Microscopia. Spore ellissoidali, lisce, a parete spessa, di $7.3-(7.76)-8.4 \times 4.5-(4.75)-5.1 \mu$, con Q: $1.54-(1.64)-1.77$; basidi tetrasporici; cheilocistidi clavati a base sinuosa; pleurocistidi costituiti da crisocistidi di forma clavata o lecitiforme; epicute a ife settate, dotata di GaF, con elementi terminali arrotondati.