

**SCHEDA N° 0606 AMS\_PD**

**ORDINE Russulales**

<b>GENERE</b> Russula	<b>SPECIE</b> turci	<b>AUTORE</b> Bres.	
<b>DATA DI RACCOLTA</b> 12.09.2015	<b>LUOGO DI RACC.</b> Val di Sella	<b>COMUNE</b> Borgo Valsugana	<b>PROV.</b> TN
<b>ALTITUDINE S.L.M.</b> 1000 m	<b>I.G.M.</b> 061-III	<b>RACCOGLITORE</b> Mauro Baldan	

**HABITAT:**

<input type="checkbox"/> PRATI ERBOSI	<input type="checkbox"/> ORTIE GIARDINI	<input type="checkbox"/> MARGINI DI STRADA
<input type="checkbox"/> TERRENO NUDO	<input type="checkbox"/> TERRENO SABBIOSO	<input type="checkbox"/> ARENILE
<input type="checkbox"/> TORBIERA	<input type="checkbox"/> TERRENO COLTIVATO A	
<input type="checkbox"/> ARGINE DI FIUME	<input type="checkbox"/> LUOGO BRUCIATO	<input checked="" type="checkbox"/> BOSCO SUBALPINO
<b>BOSCO DI:</b> Abete rosso (prevalente)		<input checked="" type="checkbox"/> RADO <input type="checkbox"/> FITTO
<input type="checkbox"/> DENTRO AL BOSCO	<input checked="" type="checkbox"/> AI MARGINI DEL BOSCO	<input type="checkbox"/> IN RADURE
<input type="checkbox"/> SU LEGNO	<input type="checkbox"/> VIVO <input type="checkbox"/> MORTO	DI

**ESPOSIZIONE:**

ASSOLATA       OMBROSA       MEDIA

**UMIDITA' DEL TERRENO**

ACQUITRINOSO     MOLTO UMIDO     UMIDO     ASCIUTTO     SECCO

**VEGETAZIONE CIRCOSTANTE :**

**NOTE :** Rinvenuti due esemplari allo scoperto, su un costone.

**MICROSCOPIA:** Spore subovoidali, echinulate, a reticolo ben definito, 7,7-9,2 x 6,1-7,6 µ.

**BIBLIOGRAFIA :** SARNARI M. – GENERE RUSSULA IN EUROPA (2) – A.M.B.

**DETERMINATORE** Vitaliano Milanese

**RILIEVI EFFETTUATI SU REPERTI**     FRESCHI     SECCHI



**CARPOFORI**

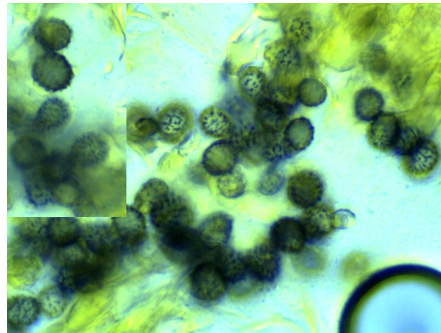

**SPORE**

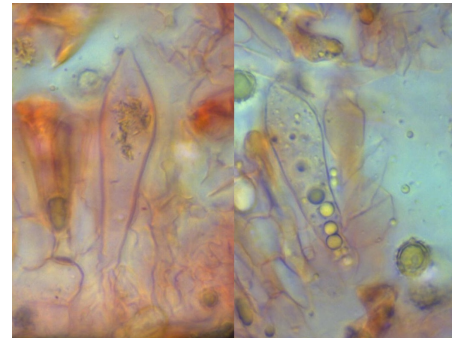

**CISTIDI**

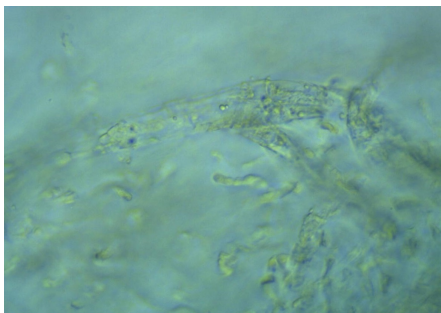

**IFE EPICUTE (INCROSTAZIONI)**

## DESCRIZIONE (ASPETTI CARATTERIZZANTI)

**Cappello** appianato con ampia depressione centrale, di 5 cm di diametro, con deboli cenni di scanalatura al bordo; cuticola vellutata (tempo secco), di colore viola nella regione marginale, quasi viola-nerastro in quella centrale.

**Lamelle** da arrotondate a sublibere, forcate e anastomizzate; inizialmente crema-biancastre, quindi crema  $\pm$  carico.

**Gambo** cilindrico, claviforme, svasato alla base, biancastro, pruinoso nella parte superiore, rugoloso altrove.

**Carne** bianca, leggermente ingiallente, odore trascurabile, sapore dolce.

**Microscopia.** Spore subvoidali, echinulate, a reticolo ben definito, di 7.7-(8.56)-9.2 x 6.1-(6.9)-7.6  $\mu$ , con Q: 1.16-(1.24)-1.34; cistidi fusiformi, apiculati, 52-64 x 11.5-12.5 $\mu$ ; ife dell'epicute settate e incrostate.