

SCHEDA N° 0622 AMS_PD

ORDINE Russulales

GENERE Russula	SPECIE paludosa	AUTORE Britzelm.	
DATA DI RACCOLTA 04.07.2020	LUOGO DI RACC. Cenguei	COMUNE Primiero S. Martino	PROV. TN
ALTITUDINE S.L.M. 1100 m	I.G.M. 062-IV	RACCOGLITORE Franco Manganelli	

HABITAT:

- | | | |
|--|--|---|
| <input type="checkbox"/> PRATI ERBOSI | <input type="checkbox"/> ORTIE GIARDINI | <input type="checkbox"/> MARGINI DI STRADA |
| <input type="checkbox"/> TERRENO NUDO | <input type="checkbox"/> TERRENO SABBIOSO | <input type="checkbox"/> ARENILE |
| <input type="checkbox"/> TORBIERA | <input type="checkbox"/> TERRENO COLTIVATO A | |
| <input type="checkbox"/> ARGINE DI FIUME | <input type="checkbox"/> LUOGO BRUCIATO | <input checked="" type="checkbox"/> BOSCO SUBALPINO |

BOSCO DI: **Abete rosso con qualche Faggio**

RADO FITTO

- | | | |
|---|--|------------------------------------|
| <input checked="" type="checkbox"/> DENTRO AL BOSCO | <input type="checkbox"/> AI MARGINI DEL BOSCO | <input type="checkbox"/> IN RADURE |
| <input type="checkbox"/> SU LEGNO | <input type="checkbox"/> VIVO <input type="checkbox"/> MORTO | DI |

ESPOSIZIONE: ASSOLATA OMBROSA MEDIA

UMIDITA' DEL TERRENO ACQUITRINOSO MOLTO UMIDO UMIDO ASCIUTTO SECCO

VEGETAZIONE CIRCOSTANTE :

NOTE : **Rinvenute su terreno nudo e muschio.**

MICROSCOPIA: **Spore ellissoidali, bassamente echinulate, subreticolate, 8.7-10.4 x 7.0-8.2 μ.**

BIBLIOGRAFIA : **CONSIGLIO G., PAPETTI C. - ATL. FOTOGRAFICO DEI FUNGHI D'ITALIA (2)**

DETERMINATORE **Franco Manganelli**

RILIEVI EFFETTUATI SU REPERTI FRESCHI SECCHI



CARPOFORI

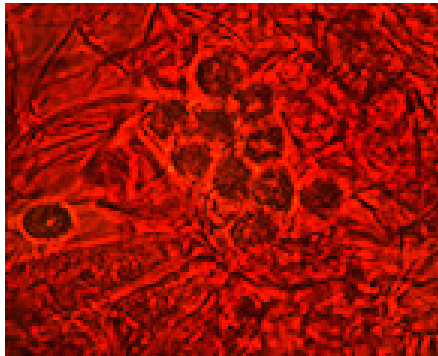

SPORE

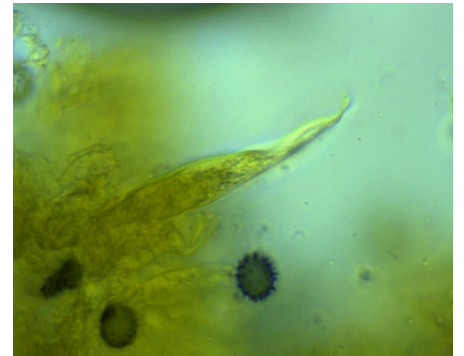

CISTIDI

DESCRIZIONE (ASPETTI CARATTERIZZANTI)

Cappello di 7-8 cm di diametro, disteso, con leggera depressione centrale, orlo inflesso ed un accenno lieve a striatura; quasi laccato, di colore ocre-rossastro, con ampie zone bianco-giallastre specialmente al centro.

Lamelle arrotondate al gambo, bianche, poi crema.

Gambo cilindrico, poi dilatato verso la base, bianco, con sfumatura rosata, molto leggera.

Carne soda e dura, poi gessosa, bianca con tendenza ad ingrigire a partire dalla base del gambo; odore gradevole e sapore piccantino sulle lamelle, altrove dolce.

Microscopia. Spore ellissoidali, bassamente echinulate, subreticolate, amiloidi, 8.7-(9.21)-10.4 x 7.0-(7.46)-8.2 μ , con Q: 1.12-(1.24)-1.33; cistidi (strettamente) fusiformi, talora appendicolati, 70-75 x 9.5-14.5 μ .