

SCHEDA N° 0746 AMS_PD
ORDINE Russulales

GENERE Russula	SPECIE nigricans	AUTORE Fr.	
DATA DI RACCOLTA 12.09.2019	LUOGO DI RACC. Val Canali	COMUNE Primiero S. Martino	PROV. TN
ALTITUDINE S.L.M. 1300 m	I.G.M. 062-I	RACCOGLITORE Franco Manganelli	

HABITAT:

<input type="checkbox"/> PRATI ERBOSI	<input type="checkbox"/> ORTI E GIARDINI	<input type="checkbox"/> MARGINI DI STRADA
<input type="checkbox"/> TERRENO NUDO	<input type="checkbox"/> TERRENO SABBIOSO	<input type="checkbox"/> ARENILE
<input type="checkbox"/> TORBIERA	<input type="checkbox"/> TERRENO COLTIVATO A	
<input type="checkbox"/> ARGINE DI Fiume	<input type="checkbox"/> LUOGO BRUCIATO	<input checked="" type="checkbox"/> BOSCO SUBALPINO
BOSCO DI: Faggio e Abete rosso		<input checked="" type="checkbox"/> RADO <input type="checkbox"/> FITTO
<input checked="" type="checkbox"/> DENTRO AL BOSCO	<input type="checkbox"/> AI MARGINI DEL BOSCO	<input type="checkbox"/> IN RADURE
<input type="checkbox"/> SU LEGNO	<input type="checkbox"/> VIVO <input type="checkbox"/> MORTO	DI

ESPOSIZIONE:
☐ ASSOLATA ☐ OMBROSA ☒ MEDIA

UMIDITA' DEL TERRENO
☐ ACQUITRINOSO ☐ MOLTO UMIDO ☒ UMIDO ☐ ASCIUTTO ☐ SECCO

VEGETAZIONE CIRCOSTANTE :
NOTE :
MICROSCOPIA: Spore quasi ovali, aculeate a reticolo quasi completo, 5.8-7.1 x 5.4-6.4 µm.

BIBLIOGRAFIA : SARNARI M. – RUSSULE D'EUROPA (1-2)

DETERMINATORE Franco Manganelli

RILIEVI EFFETTUATI SU REPERTI ☒ FRESCHI ☒ SECCHI

CARPOFORO

CARPOFORO (DETTAGLIO)

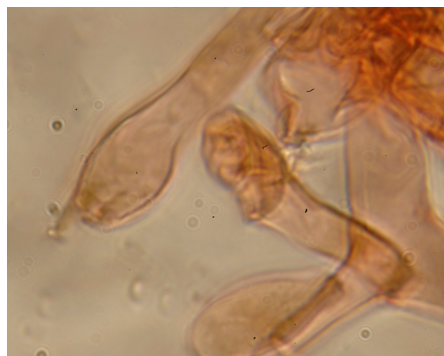
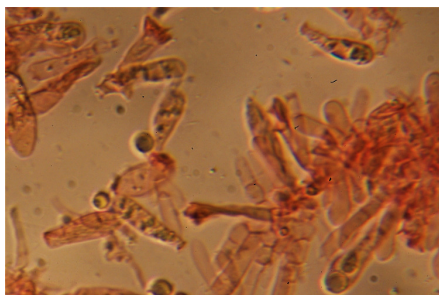
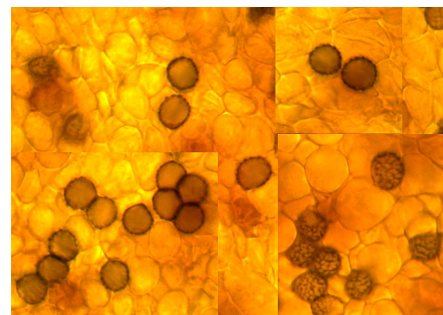
CARNE

BASIDI

BASIDI E CISTIDI

SPORE

DESCRIZIONE (ASPETTI CARATTERIZZANTI)
--

Cappello spianato-convesso, infine depresso; cuticola quasi per niente separabile, asciutta, secca, vellutata; colore bruno-grigio, infine quasi nerastra.

Lamelle spesse e carnose, molto spaziate, con numerose lamellule di colore bianco crema; in vecchiaia tendenti al nerastro.

Gambo cilindrico, tozzo, a volte attenuato alla base; bianco in partenza, infine nerastro.

Carne bianca, soda, dura e compatta; alla rottura arrossa per poi annerire; odore fruttato; sapore dolciastro lievemente acre sulle lamelle.

Microscopia. Spore quasi ovali, aculeate a reticolo quasi completo, 5.8-7.1 x 5.4-6.4 µm; cistidi quasi cilindrici o leggermente clavati; basidi decisamente clavati.