

SCHEDA N° 0726 AMS_PD

ORDINE Russulales

GENERE Russula	SPECIE langei	AUTORE Bon	
DATA DI RACCOLTA 27.07.2020	LUOGO DI RACC. Stiozze	COMUNE Primiero S. Martino	PROV. TN
ALTITUDINE S.L.M. 1300 m	I.G.M. 062-I	RACCOGLITORE Franco Manganelli	

HABITAT:

- | | | |
|--|--|---|
| <input type="checkbox"/> PRATI ERBOSI | <input type="checkbox"/> ORTIE GIARDINI | <input type="checkbox"/> MARGINI DI STRADA |
| <input type="checkbox"/> TERRENO NUDO | <input type="checkbox"/> TERRENO SABBIOSO | <input type="checkbox"/> ARENILE |
| <input type="checkbox"/> TORBIERA | <input type="checkbox"/> TERRENO COLTIVATO A | |
| <input type="checkbox"/> ARGINE DI FIUME | <input type="checkbox"/> LUOGO BRUCIATO | <input checked="" type="checkbox"/> BOSCO SUBALPINO |

BOSCO DI: Abete rosso con Faggi

RADO FITTO

- | | | |
|---|--|------------------------------------|
| <input checked="" type="checkbox"/> DENTRO AL BOSCO | <input type="checkbox"/> AI MARGINI DEL BOSCO | <input type="checkbox"/> IN RADURE |
| <input type="checkbox"/> SU LEGNO | <input type="checkbox"/> VIVO <input type="checkbox"/> MORTO | DI |

ESPOSIZIONE: ASSOLATA OMBROSA MEDIA

UMIDITA' DEL TERRENO ACQUITRINOSO MOLTO UMIDO UMIDO ASCIUTTO SECCO

VEGETAZIONE CIRCOSTANTE :

NOTE :

MICROSCOPIA: Spore da ellissoidali a subglobose, con verruche spaziate, di 7.3-8.1 x 6.2-6.7 µ.

BIBLIOGRAFIA : SARNARI M. – IL GENERE RUSSULA IN EUROPA (1)

DETERMINATORE Franco Manganelli

RILIEVI EFFETTUATI SU REPERTI FRESCHI SECCHI



CARPOFORI

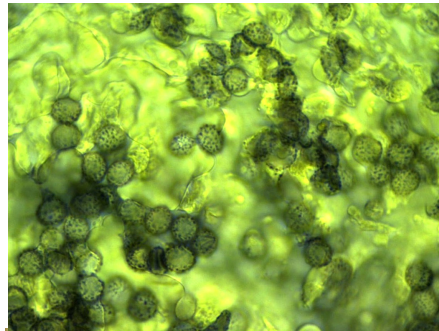

SPORE

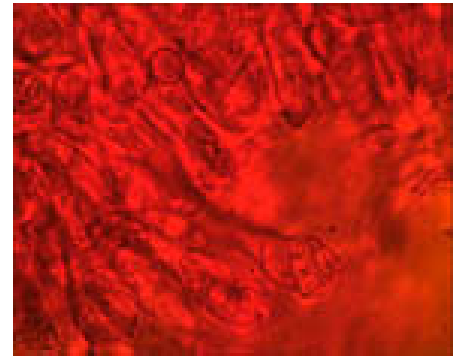

CISTIDI



DESCRIZIONE (ASPETTI CARATTERIZZANTI)
--

SU RIMANDA ALLA SCHEDA BASE di *R. cyanoxantha*

Differisce per la carne più dura e compatta, il gambo sfumato sempre di rosa e per avere le lamelle poco lardacee e di color crema invece di bianche.