

SCHEDA N° 0777 AMS_PD

ORDINE Entomatales

GENERE Rhodocybe	SPECIE nitellina	AUTORE (Fr.) Singer 1947	
DATA DI RACCOLTA 26.10.2023	LUOGO DI RACC. Oasi di Rubano	COMUNE Rubano	PROV. PD
ALTITUDINE S.L.M. 15 m	I.G.M. 126-II	RACCOGLITORE Marco Sandri	

HABITAT:

- | | | |
|--|--|--|
| <input type="checkbox"/> PRATI ERBOSI | <input type="checkbox"/> ORTIE GIARDINI | <input type="checkbox"/> MARGINI DI STRADA |
| <input type="checkbox"/> TERRENO NUDO | <input type="checkbox"/> TERRENO SABBIOSO | <input type="checkbox"/> ARENILE |
| <input type="checkbox"/> TORBIERA | <input type="checkbox"/> TERRENO COLTIVATO A | |
| <input type="checkbox"/> ARGINE DI FIUME | <input type="checkbox"/> LUOGO BRUCIATO | <input type="checkbox"/> BOSCO SUBALPINO |

BOSCO DI: **Latifolia (Quercia e Carpino prevalenti)**

- | | | |
|---|---|------------------------------------|
| <input checked="" type="checkbox"/> DENTRO AL BOSCO | <input type="checkbox"/> AI MARGINI DEL BOSCO | <input type="checkbox"/> IN RADURE |
| <input type="checkbox"/> SU LEGNO | <input type="checkbox"/> VIVO | <input type="checkbox"/> MORTO |
| | | DI |

ESPOSIZIONE:

- ASSOLATA OMBROSA MEDIA

UMIDITA' DEL TERRENO

- ACQUITRINOSO MOLTO UMIDO UMIDO ASCIUTTO SECCO

VEGETAZIONE CIRCOSTANTE :

NOTE : **Rinvenuti 5-6 esemplari ai piedi di un cespuglio di latifolia.**

MICROSCOPIA: **Spore ellittico-amigdaliformi, verrucose, 7.0-8.7 x 5.1-5.9 μ.**

BIBLIOGRAFIA : **CONSIGLIO G., PAPETTI C. – ATL. FOTOGRAFICO DEI FUNGHI D'ITALIA (2)**

DETERMINATORE **Vitaliano Milanese**

RILIEVI EFFETTUATI SU REPERTI FRESCHI SECCHI



CARPOFORI

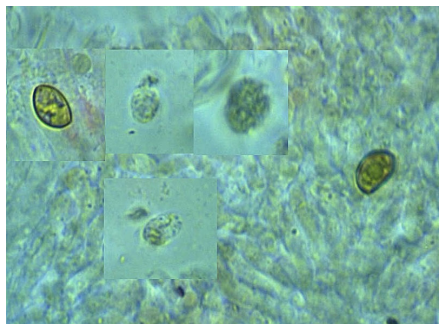

SPORE

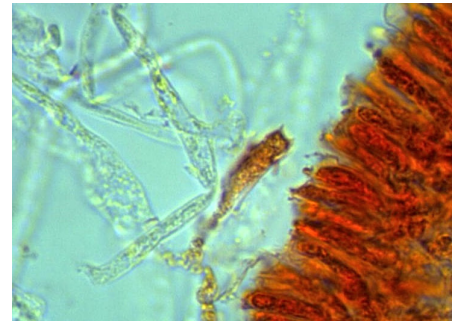

BASIDI

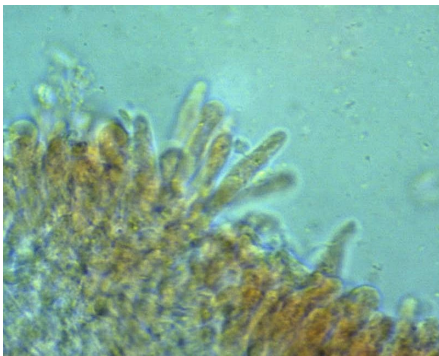

CISTIDI

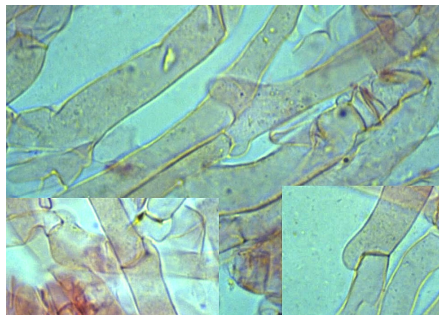

IFE EPICUTE (GAF)

DESCRIZIONE (ASPETTI CARATTERIZZANTI)

Pileo da emisferico a convesso, fino ad appianato, di circa 3 cm di diametro nell'esemplare più grande; cuticola liscia, igrofana, lardacea, di colore bruno-arancione, più scuro nella zona centrale; margine sottile, involuto, debolmente striato.

Lamelle adnato-decorrenti, fitte, sottili, alternate a lamellule; di colore bianco-crema, con filo concolore.

Stipite cilindrico, incurvato verso la base; con colore al cappello, più chiaro all'apice (pruina), base tormentoso-villosa.

Microscopia. Spore ellittico-amigdaliformi, verrucose, con apicolo, di 7.0-(8.14)-8.7 x 5.1-(5.51)-5.9 μ , con Q: 1.37-(1.48)-1.63; basidi clavati, per lo più tetrasporici; cheilocistidi debolmente fusiformi; ife dell'epicute dotate di GaF.