

SCHEDA N° 0765 AMS_PD

ORDINE Agaricales

GENERE <i>Psathyrella</i>	SPECIE <i>gracilis</i>	AUTORE (Fr.) Quél. 1872	
DATA DI RACCOLTA 26.10.2023	LUOGO DI RACC. Bosco di Rubano	COMUNE Rubano	PROV. PD
ALTITUDINE S.L.M. 15 m	I.G.M. 126-II	RACCOGLITORE Vitaliano Milanese	

HABITAT:

<input type="checkbox"/> PRATI ERBOSI	<input type="checkbox"/> ORTIE GIARDINI	<input type="checkbox"/> MARGINI DI STRADA
<input type="checkbox"/> TERRENO NUDO	<input type="checkbox"/> TERRENO SABBIOSO	<input type="checkbox"/> ARENILE
<input type="checkbox"/> TORBIERA	<input type="checkbox"/> TERRENO COLTIVATO A	
<input type="checkbox"/> ARGINE DI FIUME	<input type="checkbox"/> LUOGO BRUCIATO	<input type="checkbox"/> BOSCO SUBALPINO
BOSCO DI: Latifoglie (prev. Quercia, Capino)		<input checked="" type="checkbox"/> RADO <input type="checkbox"/> FITTO
<input type="checkbox"/> DENTRO AL BOSCO	<input type="checkbox"/> AI MARGINI DEL BOSCO	<input checked="" type="checkbox"/> IN RADURE
<input type="checkbox"/> SU LEGNO	<input type="checkbox"/> VIVO <input type="checkbox"/> MORTO	DI

ESPOSIZIONE:

ASSOLATA OMBROSA MEDIA

UMIDITA' DEL TERRENO

ACQUITRINOSO MOLTO UMIDO UMIDO ASCIUTTO SECCO

VEGETAZIONE CIRCOSTANTE :

NOTE : Rinvenuto un gruppo consistente di esemplari in un prato, per lo più su frustuli interrati.

MICROSCOPIA: Spore ellissoidali, con apicolo e poro germinativo, 10.0-11.9 x 5.4-6.6 µ.

BIBLIOGRAFIA : BREITENBACH J., KRANZLIN F. – FUNGI OF SWITZERLAND (4)

DETERMINATORE Vitaliano Milanese

RILIEVI EFFETTUATI SU REPERTI FRESCHI SECCHI



CARPOFORI

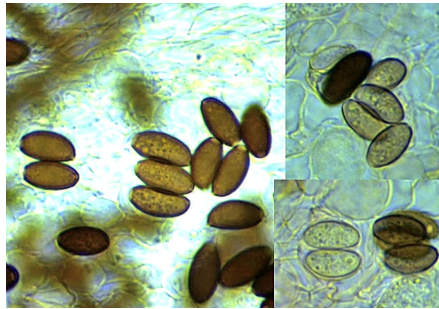

SPORE

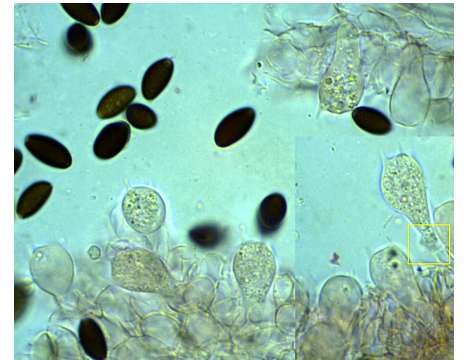

BASIDI

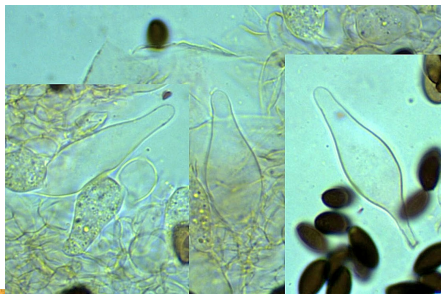

CISTIDI

DESCRIZIONE (ASPETTI CARATTERIZZANTI)

Pileo conico-campanulato, superficie liscia, igrofana, brunastra (più pallida al disco), striata per oltre metà del raggio; orlo acuto, sottile, pallido.

Lamelle da adnate a debolmente decorrenti, leggermente ventricose, alternate a lamellule; di colore grigiastro con filo lamellare più chiaro.

Stipite cilindrico, cavo, con base (talora) appena bulbosa, di colore biancastro; apice leggermente pruinoso, base un po' radicante.

Carne scarsa, con odore e sapore non significativi.

Microscopia. Spore ellissoidali, con apicolo e poro germinativo, 10.0-(10.87)-11.9 x 5.4-(5.82)-6.6 μ , con Q: 1.74-(1.87)-2.01; basidi per lo più tetrasporici, clavati, talora dotati di GaF, 18.5-25.5 x 9.5-11.0 μ ; cistidi da lageniformi a lageniformi, 40.0-47.0 x 12.0-16.0 μ .