

SCHEDA N° 0656 AMS_PD

ORDINE Polyporales

GENERE Polyporus	SPECIE squamosus	AUTORE (Huds.) Fr.	
DATA DI RACCOLTA 09.05.2010	LUOGO DI RACC. Prà del Donatore	COMUNE Limena	PROV. PD
ALTITUDINE S.L.M. 15 m	I.G.M. 126-II	RACCOGLITORE Vitaliano Milanese	

HABITAT:

<input type="checkbox"/> PRATI ERBOSI	<input type="checkbox"/> ORTIE GIARDINI	<input type="checkbox"/> MARGINI DI STRADA
<input type="checkbox"/> TERRENO NUDO	<input type="checkbox"/> TERRENO SABBIOSO	<input type="checkbox"/> ARENILE
<input type="checkbox"/> TORBIERA	<input type="checkbox"/> TERRENO COLTIVATO A	
<input checked="" type="checkbox"/> ARGINE DI FIUME	<input type="checkbox"/> LUOGO BRUCIATO	<input type="checkbox"/> BOSCO SUBALPINO
BOSCO DI:		<input type="checkbox"/> RADO <input type="checkbox"/> FITTO
<input type="checkbox"/> DENTRO AL BOSCO	<input type="checkbox"/> AI MARGINI DEL BOSCO	<input type="checkbox"/> IN RADURE
<input type="checkbox"/> SU LEGNO	<input type="checkbox"/> VIVO <input type="checkbox"/> MORTO	DI

ESPOSIZIONE:

ASSOLATA OMBROSA MEDIA

UMIDITA' DEL TERRENO

ACQUITRINOSO MOLTO UMIDO UMIDO ASCIUTTO SECCO

VEGETAZIONE CIRCOSTANTE :

NOTE : Rinvenuti esemplari concresciuti su un albero lungo un fossato.

MICROSCOPIA: Spore lungamente ellissoidali, 12.5-17.5 x 5.4-6.1 µ.

BIBLIOGRAFIA : PAPETTI C., CONSIGLIO G., SIMONINI G. – ATL. FOTOGRAFICO DEI FUNGHI D'ITALIA (1)

DETERMINATORE Vitaliano Milanese

RILIEVI EFFETTUATI SU REPERTI FRESCHI SECCHI



CARPOFORI

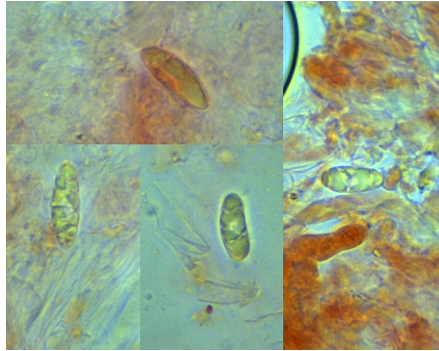

SPORE



DESCRIZIONE (ASPETTI CARATTERIZZANTI)

Pileo circolare, flabelliforme, di circa 16 cm di diametro nell'esemplare maggiore; superficie di colore crema, ricoperta da squame brune disposte concentricamente.

Pori piccoli, poligonali, con contorni lacerati, di colore crema-giallino chiaro.

Stipite cilindraceo, breve, laterale; colore crema nella parte superiore, nerastro e feltrato alla base.

Carne resistente, biancastra; odore farinoso.

Microscopia. Spore lungamente ellissoidali, di 12.5-(15.45)-17.5 x 5.4-(5.84)-6.1 μ , con Q: 2.28-(2.64)-3.0; basidi clavati.