

SCHEDA N° 0751 AMS_PD

ORDINE Pluteales

GENERE <i>Pluteus</i>	SPECIE <i>pouzarianus</i>	AUTORE Singer	
DATA DI RACCOLTA 13.06.2018	LUOGO DI RACC. Monte Bedolè	COMUNE Primiero S. Martino	PROV. TN
ALTITUDINE S.L.M. 1200 m	I.G.M. 062-I	RACCOGLITORE Franco Manganelli	

HABITAT:

<input type="checkbox"/> PRATI ERBOSI	<input type="checkbox"/> ORTIE GIARDINI	<input type="checkbox"/> MARGINI DI STRADA
<input type="checkbox"/> TERRENO NUDO	<input type="checkbox"/> TERRENO SABBIOSO	<input type="checkbox"/> ARENILE
<input type="checkbox"/> TORBIERA	<input type="checkbox"/> TERRENO COLTIVATO A	
<input type="checkbox"/> ARGINE DI FIUME	<input type="checkbox"/> LUOGO BRUCIATO	<input checked="" type="checkbox"/> BOSCO SUBALPINO
BOSCO DI: Abete rosso		<input checked="" type="checkbox"/> RADO <input type="checkbox"/> FITTO
<input checked="" type="checkbox"/> DENTRO AL BOSCO	<input type="checkbox"/> AI MARGINI DEL BOSCO	<input type="checkbox"/> IN RADURE
<input checked="" type="checkbox"/> SU LEGNO	<input type="checkbox"/> VIVO <input checked="" type="checkbox"/> MORTO	DI Abete rosso

ESPOSIZIONE:

ASSOLATA OMBROSA MEDIA

UMIDITA' DEL TERRENO

ACQUITRINOSO MOLTO UMIDO UMIDO ASCIUTTO SECCO

VEGETAZIONE CIRCOSTANTE :

NOTE : Rinvenuti due esemplari su una ceppaia molto degradata di Abete rosso.

MICROSCOPIA: Spore leggermente ellissoidali, 6,5-8,5 x 5,3-6,8 µm.

BIBLIOGRAFIA : BREITENBACH J., KRANZLIN F., CHAMPIGNONS DU SUISSE (4)

DETERMINATORE Franco Manganelli

RILIEVI EFFETTUATI SU REPERTI FRESCHI SECCHI



CARPOFORI

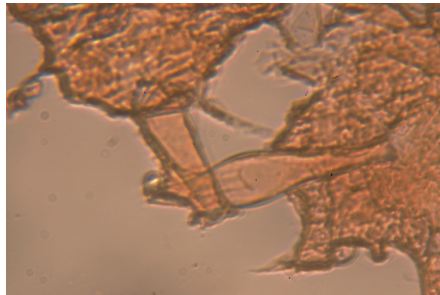

PLEUROCISTIDI



PLEUROCISTIDIO x 1000

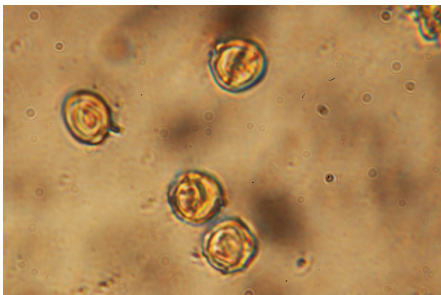

SPORE

DESCRIZIONE (ASPETTI CARATTERIZZANTI)

Cappello di 5-6 cm di diametro, leggermente spianato, con un ambone ottuso molto basso; finemente fibrilloso radialmente, quasi nero al disco, altrove bruno-ocraceo, più chiaro al bordo; margine sottile e liscio.

Lamelle inizialmente bianche, poi rosate; da libere a leggermente adnate.

Gambo quasi cilindrico, leggermente allargato alla base; nella parte bassa con colore al cappello, in alto biancastro, con fibrille longitudinali grigio-nerastre su fondo bianco.

Carne bianca, molto sottile, con odore rafanoide.

Microscopia. Spore leggermente ellissoidali, 6.5-8.5 x 5.3-6.8 μm ; pleurocistidi a parete spessa con 3 o 4 uncini alla sommità, di 95 x 22-25 μm di grandezza; polvere sporale rosa carico.