

SCHEDA N° 0617 AMS_PD

ORDINE Boletales

GENERE Paxillus	SPECIE filamentosus	AUTORE (Scop.) Fr.	
DATA DI RACCOLTA 26.06.2020	LUOGO DI RACC. Monte Bedolè	COMUNE Primiero S. Martino	PROV. TN
ALTITUDINE S.L.M. 900 m	I.G.M. 062-IV	RACCOGLITORE Franco Manganelli	

HABITAT:

- | | | |
|--|--|---|
| <input type="checkbox"/> PRATI ERBOSI | <input type="checkbox"/> ORTIE GIARDINI | <input type="checkbox"/> MARGINI DI STRADA |
| <input type="checkbox"/> TERRENO NUDO | <input type="checkbox"/> TERRENO SABBIOSO | <input type="checkbox"/> ARENILE |
| <input type="checkbox"/> TORBIERA | <input type="checkbox"/> TERRENO COLTIVATO A | |
| <input type="checkbox"/> ARGINE DI FIUME | <input type="checkbox"/> LUOGO BRUCIATO | <input checked="" type="checkbox"/> BOSCO SUBALPINO |

BOSCO DI: **Ontani e Noccioli (nettamente prevalenti)**

- | | | | |
|---|---|--------------------------------|--------------------------------|
| <input checked="" type="checkbox"/> DENTRO AL BOSCO | <input type="checkbox"/> AI MARGINI DEL BOSCO | <input type="checkbox"/> RADO | <input type="checkbox"/> FITTO |
| <input type="checkbox"/> SU LEGNO | <input type="checkbox"/> VIVO | <input type="checkbox"/> MORTO | DI |

ESPOSIZIONE:

- | | | |
|-----------------------------------|---|--------------------------------|
| <input type="checkbox"/> ASSOLATA | <input checked="" type="checkbox"/> OMBROSA | <input type="checkbox"/> MEDIA |
|-----------------------------------|---|--------------------------------|

UMIDITA' DEL TERRENO

- | | | | | |
|---------------------------------------|---|--------------------------------|-----------------------------------|--------------------------------|
| <input type="checkbox"/> ACQUITRINOSO | <input checked="" type="checkbox"/> MOLTO UMIDO | <input type="checkbox"/> UMIDO | <input type="checkbox"/> ASCIUTTO | <input type="checkbox"/> SECCO |
|---------------------------------------|---|--------------------------------|-----------------------------------|--------------------------------|

VEGETAZIONE CIRCOSTANTE :

NOTE : **Rinvenuti alcuni esemplari vicini.**

MICROSCOPIA: **Spore ellittico-ovoidali, lisce, 6.0-7.0 x 3.9-4.7 µ.**

BIBLIOGRAFIA : **PAPETTI C., CONSIGLIO G., SIMONINI G. – ATL. FOTOGRAFICO DEI FUNGHI D'ITALIA (1)**

DETERMINATORE **Franco Manganelli**

RILIEVI EFFETTUATI SU REPERTI FRESCHI SECCHI



CARPOFORI

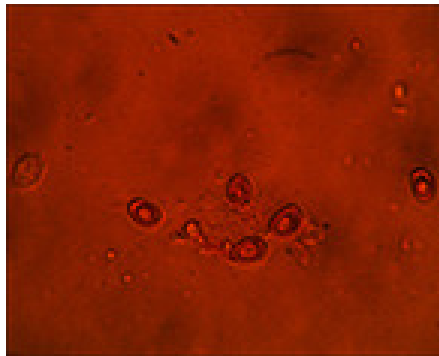

SPORE

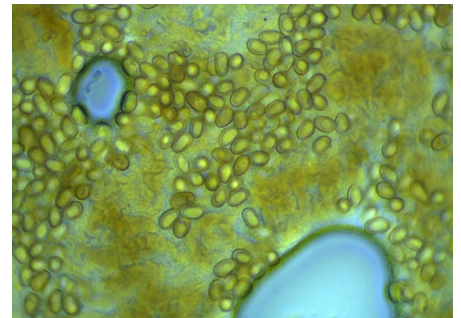

SPORE

DESCRIZIONE (ASPETTI CARATTERIZZANTI)

Cappello di 5-6 cm di diametro, da spianato ad imbutiforme, con margine fortemente involuto, quindi disteso; superficie feltrata, vischiosa a tempo umido, di colore ocre con riflessi rossastri.

Lamelle decorrenti, fitte, di colore ocre pallido con riflessi olivastri; si separano facilmente dalla carne del cappello.

Gambo cilindrico, leggermente ingrossato verso l'alto, con colore al cappello.

Carne di colore ocre pallido, lentamente bruno-rossiccia al taglio; senza odori particolari e di sapore amarognolo.

Microscopia. Spore ellittico-ovoidali, lisce, di 5.98-7.0 x 3.9-4.7 μ , con Q: 1.36-(1.51)-1.68. Sporata bruno-ocra.