

SCHEDA N° 0559 AMS_PD

ORDINE Pezizales

GENERE <i>Otidea</i>	SPECIE <i>microspora</i>	AUTORE (Kanouse) Harmaja	
DATA DI RACCOLTA 04.09.2020	LUOGO DI RACC. Valle San Silvestro	COMUNE Dobbiaco	PROV. BZ
ALTITUDINE S.L.M. 1600 m	I.G.M. 016-I	RACCOGLITORE Carlo Montagna	

HABITAT:

<input type="checkbox"/> PRATI ERBOSI	<input type="checkbox"/> ORTIE GIARDINI	<input type="checkbox"/> MARGINI DI STRADA
<input type="checkbox"/> TERRENO NUDO	<input type="checkbox"/> TERRENO SABBIOSO	<input type="checkbox"/> ARENILE
<input type="checkbox"/> TORBIERA	<input type="checkbox"/> TERRENO COLTIVATO A	
<input type="checkbox"/> ARGINE DI FIUME	<input type="checkbox"/> LUOGO BRUCIATO	<input checked="" type="checkbox"/> BOSCO SUBALPINO
<input type="checkbox"/> BOSCO DI: <u>Aghifoglia</u>		<input type="checkbox"/> RADO <input type="checkbox"/> FITTO
<input type="checkbox"/> DENTRO AL BOSCO	<input checked="" type="checkbox"/> AI MARGINI DEL BOSCO	<input type="checkbox"/> IN RADURE
<input type="checkbox"/> SU LEGNO	<input type="checkbox"/> VIVO <input type="checkbox"/> MORTO	DI

ESPOSIZIONE:

ASSOLATA OMBROSA MEDIA

UMIDITA' DEL TERRENO

ACQUITRINOSO MOLTO UMIDO UMIDO ASCIUTTO SECCO

VEGETAZIONE CIRCOSTANTE :

NOTE : Rinvenuto un gruppo di una ventina di esemplari.

MICROSCOPIA: Spore ellissoidali, biguttulate, lisce, non amiloidi, uniseriate nell'asco, 9.7-11.2 x 5.9-6.8 µ.

BIBLIOGRAFIA : MEDARDI G., ATL. FOTOGRAFICO DEGLI ASCOMICETI D'ITALIA (1) – A.M.B.

DETERMINATORE Vitaliano Milanese

RILIEVI EFFETTUATI SU REPERTI FRESCHI SECCHI



CARPOFORI

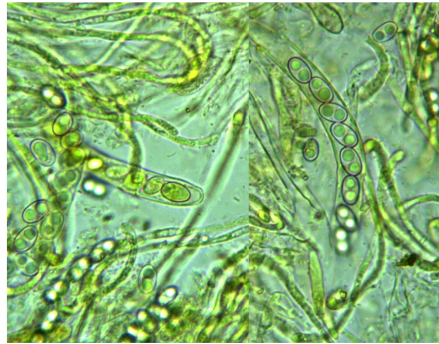

ASCHI

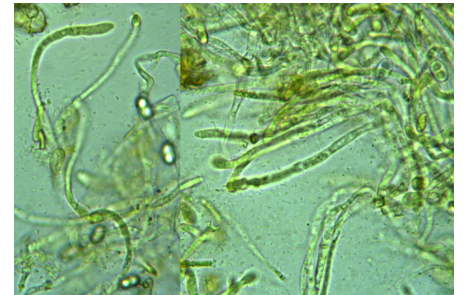

PARAFISI

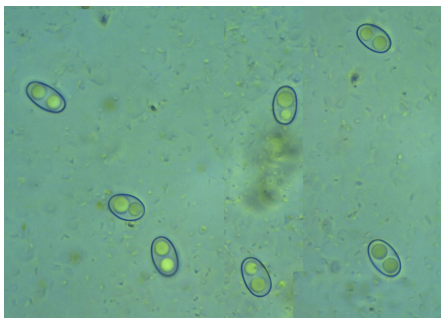

SPORE

DESCRIZIONE (ASPETTI CARATTERIZZANTI)

Imenoforo. Costituito da un apotecio subsessile, a forma di coppa fessurata, liscio, di colore giallo-ocraceo; superficie esterna liscia, finemente forforacea, concolore; orlo irregolare, ondulato.

Microscopia. Spore ellissoidali, biguttulate, lisce, non amiloidi, uniseriate nell'asco, di 9.7-(10.41)-11.2 x 5.9-(6.36)-6.8 μ , con Q: 1.38-(1.64)-1.88; aschi cilindrici, 8-sporici, non amiloidi; parafisi spesso forcate a partire da metà altezza, ingrossate all'apice.