

SCHEDA N° 0689 AMS\_PD

ORDINE Agaricales

GENERE <b>Macrolepiota</b>	SPECIE <b>excoriata</b>	AUTORE (Schaeff.) M.M. Moser	
DATA DI RACCOLTA <b>11.09.2022</b>	LUOGO DI RACC. <b>Borca</b>	COMUNE <b>Borca di Cadore</b>	PROV. <b>BL</b>
ALTITUDINE S.L.M. <b>980 m</b>	I.G.M. <b>046-I</b>	RACCOGLITORE <b>Vitaliano Milanese</b>	

**HABITAT:**

<input type="checkbox"/> PRATI ERBOSI	<input type="checkbox"/> ORTIE GIARDINI	<input type="checkbox"/> MARGINI DI STRADA
<input type="checkbox"/> TERRENO NUDO	<input type="checkbox"/> TERRENO SABBIOSO	<input type="checkbox"/> ARENILE
<input type="checkbox"/> TORBIERA	<input type="checkbox"/> TERRENO COLTIVATO A	
<input type="checkbox"/> ARGINE DI FIUME	<input type="checkbox"/> LUOGO BRUCIATO	<input type="checkbox"/> BOSCO SUBALPINO
<b>BOSCO DI: Abete rosso e Pinus sp.</b>		<input checked="" type="checkbox"/> RADO <input type="checkbox"/> FITTO
<input type="checkbox"/> DENTRO AL BOSCO	<input checked="" type="checkbox"/> AI MARGINI DEL BOSCO	<input type="checkbox"/> IN RADURE
<input type="checkbox"/> SU LEGNO	<input type="checkbox"/> VIVO <input type="checkbox"/> MORTO	DI

**ESPOSIZIONE:**

ASSOLATA       OMBROSA       MEDIA

**UMIDITA' DEL TERRENO**

ACQUITRINOSO     MOLTO UMIDO     UMIDO     ASCIUTTO     SECCO

VEGETAZIONE CIRCOSTANTE : **Abete rosso.**

NOTE : **Rinvenuti due esemplari alla base in un Abete rosso.**

MICROSCOPIA: **Spore ellissoidali, lisce, a parete spessa, 12.2-16.0 x 7.8-10.3 µ.**

BIBLIOGRAFIA : **BREITENBACH J., KRANZLIN F. – MUSHROOMS OF SWITZERLAND (4)**

DETERMINATORE **Vitaliano Milanese**

RILIEVI EFFETTUATI SU REPERTI     FRESCHI     SECCHI



CARPOFORI

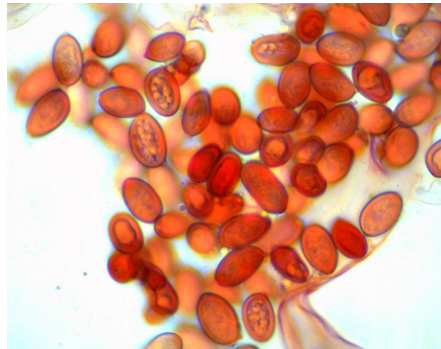

SPORE

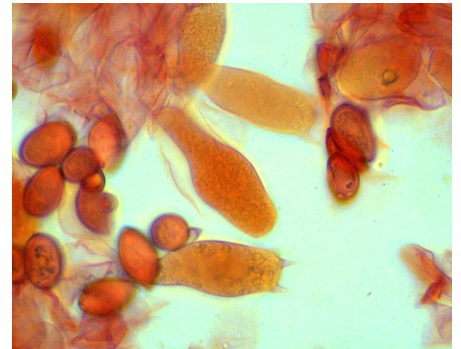

BASIDI



EPICUTE

## DESCRIZIONE (ASPETTI CARATTERIZZANTI)

**Pileo** piano-convesso (funghi adulti), di circa 6 cm di diametro, con ampio umbone; cuticola liscia, radicalmente fessurata, di colore brunastro su fondo crema-nocciola, con calotta centrale leggermente più scura.

**Lamelle** libere, senza collarium, di colore bianco-crema.

**Stipite** cilindrico, con base bulbosa; liscio, di colore biancastro. **Anello** semplice, biancastro, con bordo sfumato di nocciola.

**Carne** biancastra, piuttosto spessa.

**Microscopia.** Spore ellissoidali, lisce, a parete spessa, amiloidi, con apicolo, di 12.2-(14.14)-16.0 x 7.8-(8.85)-10.3  $\mu$ , con Q: 1.46-(1.6)-1.93; basidi clavati, tetrasporici; ife dell'epicute (zona centrale) settate, cilindriche, ad apice arrotondato.