

SCHEDA N° 0584 AMS_PD

ORDINE Tricholomatales

| | | | |
|------------------------------------|-------------------------------|--|-----------------|
| GENERE Lyophyllum | SPECIE conglobatum | AUTORE (Vittad.) M.M. Moser | |
| DATA DI RACCOLTA 31.10.2020 | LUOGO DI RACC. Pradena | COMUNE Brez | PROV. TN |
| ALTITUDINE S.L.M. 1200 m | I.G.M. 026-III | RACCOGLITORE Giorgio Bortoletto | |

HABITAT:

| | | |
|--|--|---|
| <input type="checkbox"/> PRATI ERBOSI | <input type="checkbox"/> ORTIE GIARDINI | <input type="checkbox"/> MARGINI DI STRADA |
| <input type="checkbox"/> TERRENO NUDO | <input type="checkbox"/> TERRENO SABBIOSO | <input type="checkbox"/> ARENILE |
| <input type="checkbox"/> TORBIERA | <input type="checkbox"/> TERRENO COLTIVATO A | |
| <input type="checkbox"/> ARGINE DI FIUME | <input type="checkbox"/> LUOGO BRUCIATO | <input checked="" type="checkbox"/> BOSCO SUBALPINO |
| <input type="checkbox"/> BOSCO DI: Pini giovani | | <input checked="" type="checkbox"/> RADO <input type="checkbox"/> FITTO |
| <input checked="" type="checkbox"/> DENTRO AL BOSCO | <input type="checkbox"/> AI MARGINI DEL BOSCO | <input type="checkbox"/> IN RADURE |
| <input type="checkbox"/> SU LEGNO | <input type="checkbox"/> VIVO <input type="checkbox"/> MORTO | DI |

ESPOSIZIONE:

ASSOLATA OMBROSA MEDIA

UMIDITA' DEL TERRENO

ACQUITRINOSO MOLTO UMIDO UMIDO ASCIUTTO SECCO

VEGETAZIONE CIRCOSTANTE : **Pini e qualche nocciolo.**

NOTE : **Rinvenuti su terreno sabbioso, con esposizione a Est.**

MICROSCOPIA: **Spore subglobose, lisce, con grossa guttula centrale, 5.2-6.4 x 5.3-5.9 µ.**

BIBLIOGRAFIA : **CONSIGLIO G., PAPETTI C. - ATL. FOTOGRAFICO DEI FUNGHI D'ITALIA (2)**

DETERMINATORE **Giorgio Bortoletto**

RILIEVI EFFETTUATI SU REPERTI FRESCHI SECCHI



CARPOFORI

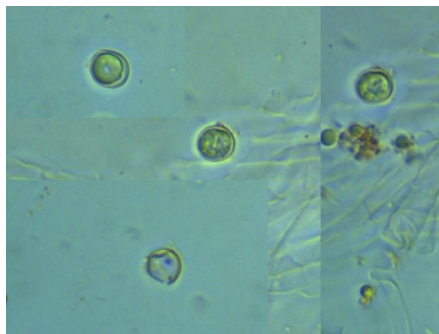

SPORE

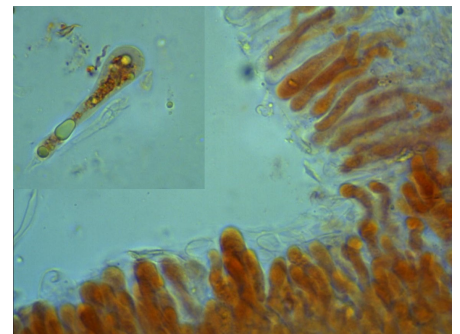

BASIDI

DESCRIZIONE (ASPETTI CARATTERIZZANTI)

Pileo convesso, di circa 3 cm di diametro negli esemplari più grandi; cuticola debolmente fibrillosa, brunastra, con mazzature più scure, biancastra sull'estremo margine.

Imenio a lamelle adnato-smarginate, biancastre, leggermente sfumate di ocre, con filo intero.

Stipite cilindrico-clavato, brunastro, con pruina biancastra; usualmente con più carpofori riuniti su una base comune.

Carne biancastra, soda; odore e sapore poco significativi.

Microscopia. Spore subglobose, lisce, con grossa guttula centrale, apicolate, di 5.2-(5.98)-6.4 x 5.3-(5.63)-5.9 μ , con Q: 1,02-(1.07)-1.12; basidi clavati, tetrasporici, dotati di GaF, a contenuto granulare.