

SCHEDA N° 0667 AMS_PD

ORDINE Agaricales

GENERE Lepiota	SPECIE ignivolvata	AUTORE Bousset & Joss.	
DATA DI RACCOLTA 21.09.2017	LUOGO DI RACC. Malga Fossetta	COMUNE Primiero San Martino	PROV. TN
ALTITUDINE S.L.M. 1500 m	I.G.M. 062-I	RACCOGLITORE Franco Manganelli	

HABITAT:

<input type="checkbox"/> PRATI ERBOSI	<input type="checkbox"/> ORTIE GIARDINI	<input type="checkbox"/> MARGINI DI STRADA
<input type="checkbox"/> TERRENO NUDO	<input type="checkbox"/> TERRENO SABBIOSO	<input type="checkbox"/> ARENILE
<input type="checkbox"/> TORBIERA	<input type="checkbox"/> TERRENO COLTIVATO A	
<input type="checkbox"/> ARGINE DI FIUME	<input type="checkbox"/> LUOGO BRUCIATO	<input checked="" type="checkbox"/> BOSCO SUBALPINO
<input type="checkbox"/> BOSCO DI: Abete Rosso con Faggi		<input type="checkbox"/> RADO <input type="checkbox"/> FITTO
<input checked="" type="checkbox"/> DENTRO AL BOSCO	<input type="checkbox"/> AI MARGINI DEL BOSCO	<input type="checkbox"/> IN RADURE
<input type="checkbox"/> SU LEGNO	<input type="checkbox"/> VIVO <input type="checkbox"/> MORTO	DI

ESPOSIZIONE:

ASSOLATA OMBROSA MEDIA

UMIDITA' DEL TERRENO

ACQUITRINOSO MOLTO UMIDO UMIDO ASCIUTTO SECCO

VEGETAZIONE CIRCOSTANTE :

NOTE : Esemplari rinvenuti sotto Abete Rosso su lettiera di aghi.

MICROSCOPIA: Spore largamente fusiformi, 9.8-11.5 x 5.2-6.6 µ.

BIBLIOGRAFIA : CONSIGLIO G., PAPETTI C. - ATL. FOTOGRAFICO DEI FUNGHI D'ITALIA (2)

DETERMINATORE **Franco Manganelli**

RILIEVI EFFETTUATI SU REPERTI FRESCHI SECCHI



CARPOFORI

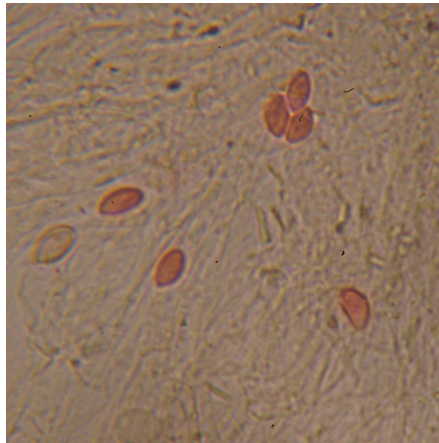

SPORE

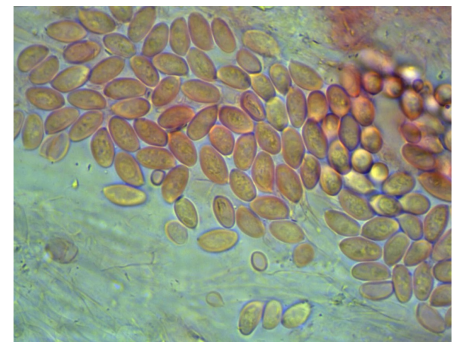

SPORE

DESCRIZIONE (ASPETTI CARATTERIZZANTI)

Cappello di 5-6 cm di diametro, convesso poi appiattito, con umbone ottuso, margine involuto; la parte centrale è bruno-rossiccia, escoriata verso il bordo in squame concolori su fondo chiaro.

Lamelle distanti dal gambo, formando un collarino, piuttosto fitte, biancastre, poi grigiastre in vecchiaia.

Gambo clavato, con base bulbosa, decorato da bande oblique, bardate di brunastro; base rosso vivace alla manipolazione.

Carne biancastra, con odore sgradevole come *Lepiota cristata*.

Microscopia. Spore largamente fusiformi, lisce, di 9.8-(10.27)-11.5 x 5.2-(5.76)-6.6 μ , con Q: 1.65-(1.78)-1.92; polvere sporale biancastra.