

SCHEDA N° 0647 AMS\_PD

ORDINE Agaricales

GENERE <i>Lepiota</i>	SPECIE <i>echinella</i>	AUTORE Quél. & G.E. Bernard	
DATA DI RACCOLTA 26.10.2019	LUOGO DI RACC. Mt. Vendevolo	COMUNE Galzignano	PROV. PD
ALTITUDINE S.L.M. 500 m	I.G.M. 147-IV	RACCOGLITORE Vitaliano Milanese	

**HABITAT:**

- |                                          |                                              |                                            |
|------------------------------------------|----------------------------------------------|--------------------------------------------|
| <input type="checkbox"/> PRATI ERBOSI    | <input type="checkbox"/> ORTE E GIARDINI     | <input type="checkbox"/> MARGINI DI STRADA |
| <input type="checkbox"/> TERRENO NUDO    | <input type="checkbox"/> TERRENO SABBIOSO    | <input type="checkbox"/> ARENILE           |
| <input type="checkbox"/> TORBIERA        | <input type="checkbox"/> TERRENO COLTIVATO A |                                            |
| <input type="checkbox"/> ARGINE DI FIUME | <input type="checkbox"/> LUOGO BRUCIATO      | <input type="checkbox"/> BOSCO SUBALPINO   |

BOSCO DI: Castagno, Acero, macchia mediterranea

RADO  FITTO

- |                                                     |                                                              |                                    |
|-----------------------------------------------------|--------------------------------------------------------------|------------------------------------|
| <input checked="" type="checkbox"/> DENTRO AL BOSCO | <input type="checkbox"/> AI MARGINI DEL BOSCO                | <input type="checkbox"/> IN RADURE |
| <input type="checkbox"/> SU LEGNO                   | <input type="checkbox"/> VIVO <input type="checkbox"/> MORTO | DI                                 |

ESPOSIZIONE:  ASSOLATA  OMBROSA  MEDIA

UMIDITA' DEL TERRENO  ACQUITRINOSO  MOLTO UMIDO  UMIDO  ASCIUTTO  SECCO

VEGETAZIONE CIRCOSTANTE :

NOTE :

MICROSCOPIA: Spore lungamente ellissoidali, lisce, con apicolo, 6.0-7.8 x 3.3-4.5 µ.

BIBLIOGRAFIA : BON M. – FLORE MYCOLOGIQUE D'EUROPE (3)

DETERMINATORE Vitaliano Milanese

RILIEVI EFFETTUATI SU REPERTI  FRESCHI  SECCHI



CARPOFORI

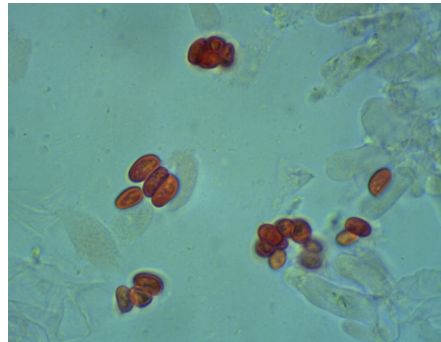

SPORE

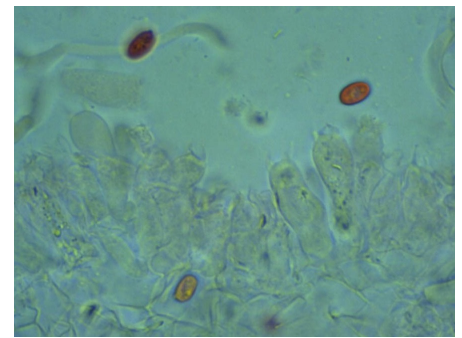

BASIDI

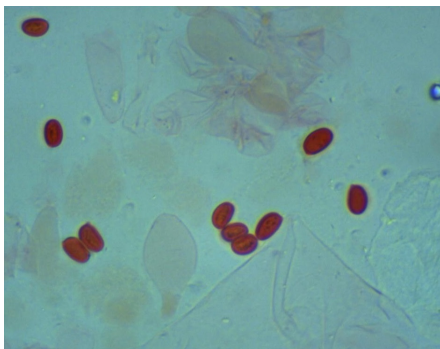

CISTIDI

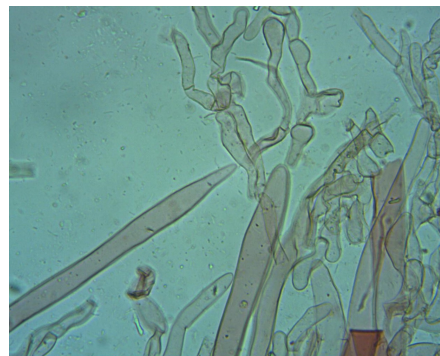

EPICUTE

#### DESCRIZIONE (ASPETTI CARATTERIZZANTI)

**Pileo** da conico-campanulato ad appianato, di circa 2.5-3 cm nell'esemplare maggiore, con largo ambone ottuso; cuticola di colore bruno chiaro (ma più scura al centro), con riflessi rosa incarnato, dissociata in squamule concentriche, su fondo crema; bordo eccedente.

**Lamelle** libere, con lamellule, piuttosto ampie; colore crema.

**Stipite** cilindrico, slanciato; biancastro, ricoperto da un velo araneoso con colore al cappello; base ingrossata, con residui miceliari.

**Microscopia.** Spore lungamente ellissoidali, lisce, con apicolo, destrinoidi, di 6.0-(6.76)-7.8 x 3.3-(3.98)-4.5  $\mu$ , con Q: 1.5-(1.7)-1.92; basidi clavati, tetrasporici; cistidi polimorfi; epicute costituita da ife allungate, non settate, su uno strato di ife corte cilindrico-clavate.