

**SCHEDA N° 0723 AMS\_PD**

**ORDINE Tricholomatales**

|                                    |                                  |                                       |                 |
|------------------------------------|----------------------------------|---------------------------------------|-----------------|
| <b>GENERE</b> <i>Lentinus</i>      | <b>SPECIE</b> <i>tigrinus</i>    | <b>AUTORE (Bull.) Fr.</b>             |                 |
| <b>DATA DI RACCOLTA</b> 15.08.2020 | <b>LUOGO DI RACC.</b> Selvazzano | <b>COMUNE</b> Selvazzano              | <b>PROV.</b> PD |
| <b>ALTITUDINE S.L.M.</b> 15 m      | <b>I.G.M.</b> 147-IV             | <b>RACCOGLITORE</b> Franco Manganelli |                 |

**HABITAT:**

|   |   |  |
|---|---|--|
| <input type="checkbox"/> PRATI ERBOSI               | <input type="checkbox"/> ORTIE GIARDINI                                 | <input type="checkbox"/> MARGINI DI STRADA                   |
| <input type="checkbox"/> TERRENO NUDO               | <input type="checkbox"/> TERRENO SABBIOSO                               | <input type="checkbox"/> ARENILE                             |
| <input type="checkbox"/> TORBIERA                   | <input type="checkbox"/> TERRENO COLTIVATO A                            |  |
| <input checked="" type="checkbox"/> ARGINE DI FIUME | <input type="checkbox"/> LUOGO BRUCIATO                                 | <input type="checkbox"/> BOSCO SUBALPINO                     |
| <b>BOSCO DI:</b>                                    |   | <input type="checkbox"/> RADO <input type="checkbox"/> FITTO |
| <input type="checkbox"/> DENTRO AL BOSCO            | <input type="checkbox"/> AI MARGINI DEL BOSCO                           | <input type="checkbox"/> IN RADURE                           |
| <input checked="" type="checkbox"/> SU LEGNO        | <input type="checkbox"/> VIVO <input checked="" type="checkbox"/> MORTO | DI <b>Salice</b>   |

**ESPOSIZIONE:**

ASSOLATA       OMBROSA       MEDIA

**UMIDITA' DEL TERRENO**

ACQUITRINOSO     MOLTO UMIDO     UMIDO     ASCIUTTO     SECCO

**VEGETAZIONE CIRCOSTANTE :**

**NOTE :**

**MICROSCOPIA:** Spore ellissoidali, 6.2-8.6 x 3.0-4.0 µm.

**BIBLIOGRAFIA :** PAPETTI C., CONSIGLIO G., SIMONINI G. – ATL. FOTOGRAFICO DEI FUNGHI D'ITALIA (1) – A.M.B.

**DETERMINATORE** Franco Manganelli

**RILIEVI EFFETTUATI SU REPERTI**     FRESCHI     SECCHI



**CARPOFORI**



**CARPOFORO (CAPPELLO)**

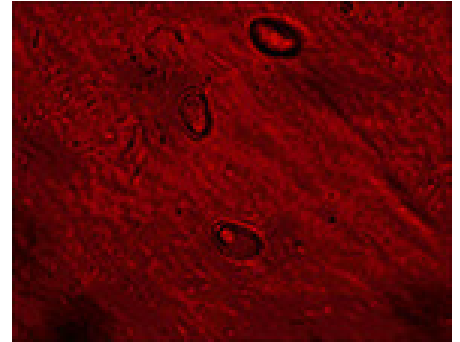

**SPORE**

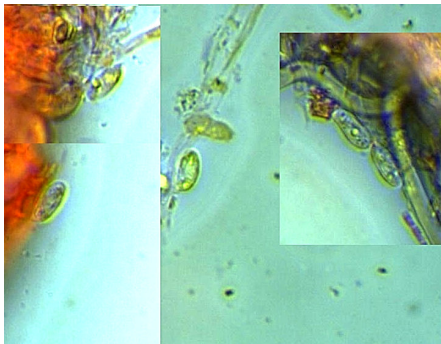

**SPORE**



#### DESCRIZIONE (ASPETTI CARATTERIZZANTI)

**Cappello** di 6-7 cm di diametro, quasi imbutiforme, con margine involuto, spesso fessurato; superficie di colore bianco, ricoperta da squame nerastre, più fitte al centro.

**Lamelle** molto fitte, decorrenti, con lamellule; margine dentellato.

**Gambo** quasi sempre eccentrico, corto, bianco-crema in alto poi ricoperto da squamule grigio nerastre.

**Carne** sottile nel cappello, con la vecchiaia diventa dura e tenace; odore leggero come latte bollito, sapore dolce.

**Microscopia.** Spore ellissoidali, di 6.2-8.6 x 3.0-4.0  $\mu\text{m}$ ; sporata bianca.