

SCHEDA N° 0712 AMS_PD

ORDINE Cortinariales

GENERE <i>Inocybe</i>	SPECIE <i>pyriodora</i>	AUTORE (Pers.) P. Kumm.	
DATA DI RACCOLTA 28.06.2022	LUOGO DI RACC. Monte Bedolè	COMUNE Primiero S. Martino	PROV. TN
ALTITUDINE S.L.M. 1000 m	I.G.M. 062-IV	RACCOGLITORE Franco Manganelli	

HABITAT:

<input type="checkbox"/> PRATI ERBOSI	<input type="checkbox"/> ORTIE GIARDINI	<input type="checkbox"/> MARGINI DI STRADA
<input type="checkbox"/> TERRENO NUDO	<input type="checkbox"/> TERRENO SABBIOSO	<input type="checkbox"/> ARENILE
<input type="checkbox"/> TORBIERA	<input type="checkbox"/> TERRENO COLTIVATO A	
<input type="checkbox"/> ARGINE DI FIUME	<input type="checkbox"/> LUOGO BRUCIATO	<input checked="" type="checkbox"/> BOSCO SUBALPINO
BOSCO DI: Abete rosso		<input checked="" type="checkbox"/> RADO <input type="checkbox"/> FITTO
<input type="checkbox"/> DENTRO AL BOSCO	<input checked="" type="checkbox"/> AI MARGINI DEL BOSCO	<input type="checkbox"/> IN RADURE
<input type="checkbox"/> SU LEGNO	<input type="checkbox"/> VIVO <input type="checkbox"/> MORTO	DI

ESPOSIZIONE:

ASSOLATA OMBROSA MEDIA

UMIDITA' DEL TERRENO

ACQUITRINOSO MOLTO UMIDO UMIDO ASCIUTTO SECCO

VEGETAZIONE CIRCOSTANTE :

NOTE : Esemplari rinvenuti lungo un sentiero tra l'erba.

MICROSCOPIA: Spore lisce, dimensioni medie 9.6-10.8 x 6.3-7.6 µm.

BIBLIOGRAFIA : PAPETTI C., CONSIGLIO G., SIMONINI G. – ATL. FOTOGRAFICO DEI FUNGHI D'ITALIA (1)

DETERMINATORE Franco Manganelli

RILIEVI EFFETTUATI SU REPERTI FRESCHI SECCHI



CARPOFORI

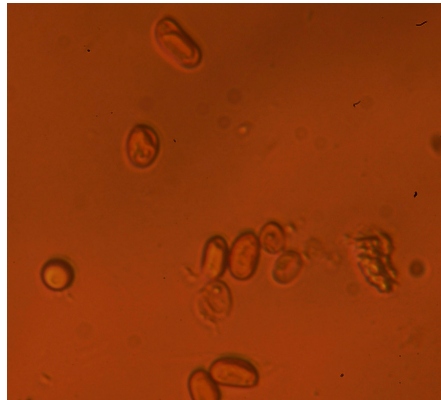

SPORE

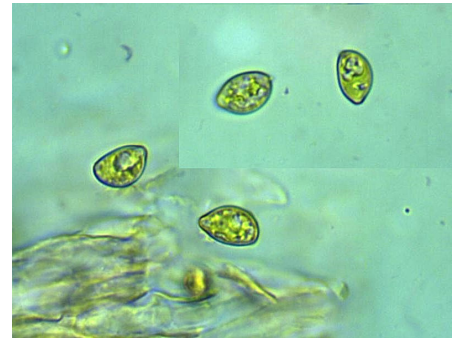

SPORE

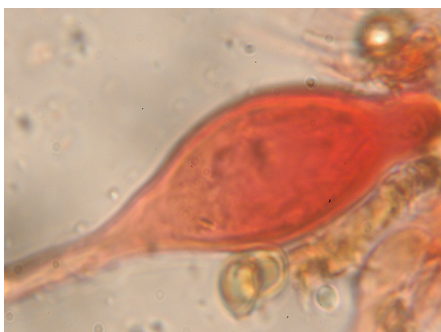

CISTIDI



CISTIDI

DESCRIZIONE (ASPETTI CARATTERIZZANTI)

Cappello campanulato, convesso, umbone ottuso; il bordo, visibilmente involuto, in seguito si rialza tendendo ad assumere un andamento ondulato; fessurazioni o sfrangiature evidenti.

Lamelle non molto fitte, leggermente panciute al centro, annesse al gambo, color oca-isabella.

Gambo cilindrico, flessuoso, a volte piegato in basso, un tantino ingrossato alla base, sino al bulbo, concolore al cappello; tracce di cortina generale biancastra.

Carne soda, sottile, bianca al taglio, ma che vira al rosso bruno all'aria; odore grato di pere mature, specialmente sotto la cuticola; sapore dolce.

Microscopia. Spore lisce, con dimensioni medie 9.6-10.8 x 6.3-7.6 μm , a forma di uova o di pera o amigdaliformi; basidi clavati, tetrasporici; cistidi fusiformi, muricati con qualche cristallo, alla sommità del gambo si trovano cistidi come i precedenti ma senza muricazione; polvere sporale bruno ruggine.

Reazioni chimiche

Cistidi + ammoniaca → negativo