

SCHEDA N° 0675 AMS_PD

ORDINE Cortinariales

GENERE <i>Inocybe</i>	SPECIE <i>phaeoleuca</i>	AUTORE Kühner	
DATA DI RACCOLTA 30.12.2021	LUOGO DI RACC. Porto Caleri	COMUNE Rosolina	PROV. RO
ALTITUDINE S.L.M. 1.5 m	I.G.M. 169-I	RACCOGLITORE Vitaliano Milanese	

HABITAT:

<input type="checkbox"/> PRATI ERBOSI	<input type="checkbox"/> ORTIE GIARDINI	<input type="checkbox"/> MARGINI DI STRADA
<input type="checkbox"/> TERRENO NUDO	<input checked="" type="checkbox"/> TERRENO SABBIOSO	<input type="checkbox"/> ARENILE
<input type="checkbox"/> TORBIERA	<input type="checkbox"/> TERRENO COLTIVATO A	
<input type="checkbox"/> ARGINE DI FIUME	<input type="checkbox"/> LUOGO BRUCIATO	<input type="checkbox"/> BOSCO SUBALPINO
BOSCO DI: Pineta costiera con latifoglie		<input checked="" type="checkbox"/> RADO <input type="checkbox"/> FITTO
<input type="checkbox"/> DENTRO AL BOSCO	<input checked="" type="checkbox"/> AI MARGINI DEL BOSCO	<input type="checkbox"/> IN RADURE
<input type="checkbox"/> SU LEGNO	<input type="checkbox"/> VIVO <input type="checkbox"/> MORTO	DI

ESPOSIZIONE:

ASSOLATA OMBROSA MEDIA

UMIDITA' DEL TERRENO

ACQUITRINOSO MOLTO UMIDO UMIDO ASCIUTTO SECCO

VEGETAZIONE CIRCOSTANTE :

NOTE : Rinvenuti tre esemplari lungo un sentiero sabbioso appena fuori dal bosco in prossimità di latifoglie.

MICROSCOPIA: Spore irregolarmente amigdaliforni, lisce, 10.4-12.8 x 6.7-8.0 µ.

BIBLIOGRAFIA : MOSER M.M. – GUIDA ALLA DETERMINAZIONE DEI FUNGHI

DETERMINATORE Vitaliano Milanese

RILIEVI EFFETTUATI SU REPERTI FRESCHI SECCHI



CARPOFORI

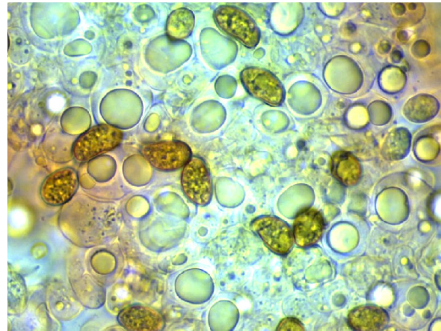

SPORE

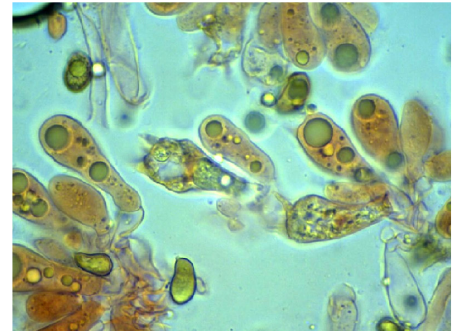

BASIDI

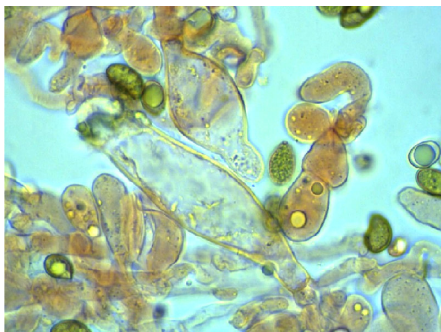

CHEILOCISTIDI

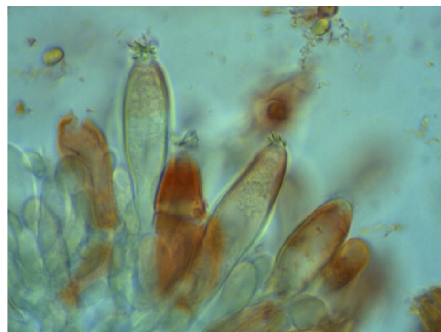

CAULOCISTIDI

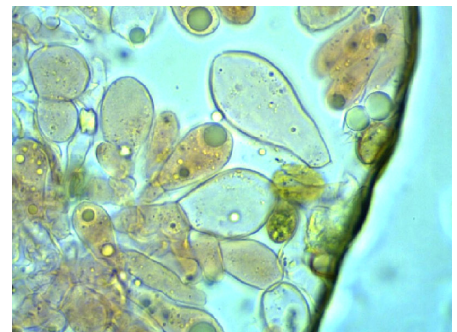

PARACISTIDI

DESCRIZIONE (ASPETTI CARATTERIZZANTI)

Pileo emisferico-convesso, con basso umbone, di circa 4 cm di diametro nell'esemplare più grande; cuticola fibrillosa, di colore bruno-castano carico, con residui (velari ?) più chiari.

Lamelle debolmente smarginate, ventricose, di colore iniziale biancastro; con filo eroso.

Stipite cilindrico; di colore biancastro, con striature longitudinali brunastre (maggiori nell'esemplare adulto); pruinoso su tutta l'estensione.

Carne odore poco rilevante, sapore analogo.

Microscopia. Spore irregolarmente amigdaliforni, lisce, talora con depressione preilare, di 10.4-(11.83)-12.8 x 6.7-(7.31)-8.0 μ , con Q: 1.45-(1.62)-1.78; basidi tetrasporici; cheilocistidi da fusiformi a ventricosi, con parete spessa, muricati, 56.0-84.0 x 14.0-24.0 μ ; caulocistidi più stretti, musicati, presenti in tutta la lunghezza dello stipite; ife della corteccia dotate di GaF.