

**SCHEDA N° 0762 AMS\_PD**

**ORDINE Cortinariales**

|                                    |   |  |                 |
|------------------------------------|---|--|-----------------|
| <b>GENERE</b> <i>Inocybe</i>       | <b>SPECIE</b> <i>geophylla</i> var. <i>lilacina</i> | <b>AUTORE</b> (Peck) Gillet 1876       |                 |
| <b>DATA DI RACCOLTA</b> 12.10.2023 | <b>LUOGO DI RACC.</b> Cansiglio                     | <b>COMUNE</b> Tambre                   | <b>PROV.</b> BL |
| <b>ALTITUDINE S.L.M.</b> 1050 m    | <b>I.G.M.</b> 064-IV                                | <b>RACCOGLITORE</b> Vitaliano Milanese |                 |

**HABITAT:**

|  |  |   |
|--|--|---|
| <input type="checkbox"/> PRATI ERBOSI                          | <input type="checkbox"/> ORTIE GIARDINI                      | <input type="checkbox"/> MARGINI DI STRADA                              |
| <input type="checkbox"/> TERRENO NUDO                          | <input type="checkbox"/> TERRENO SABBIOSO                    | <input type="checkbox"/> ARENILE  |
| <input type="checkbox"/> TORBIERA                              | <input type="checkbox"/> TERRENO COLTIVATO A                 |   |
| <input type="checkbox"/> ARGINE DI FIUME                       | <input type="checkbox"/> LUOGO BRUCIATO                      | <input checked="" type="checkbox"/> BOSCO SUBALPINO                     |
| <b>BOSCO DI:</b> Conifera (Abete rosso e A. bianco) con Faggio |  | <input checked="" type="checkbox"/> RADO <input type="checkbox"/> FITTO |
| <input checked="" type="checkbox"/> DENTRO AL BOSCO            | <input type="checkbox"/> AI MARGINI DEL BOSCO                | <input type="checkbox"/> IN RADURE                                      |
| <input type="checkbox"/> SU LEGNO                              | <input type="checkbox"/> VIVO <input type="checkbox"/> MORTO | DI  |

**ESPOSIZIONE:**

ASSOLATA       OMBROSA       MEDIA

**UMIDITA' DEL TERRENO**

ACQUITRINOSO     MOLTO UMIDO     UMIDO     ASCIUTTO     SECCO

**VEGETAZIONE CIRCOSTANTE :**

**NOTE :** Rinvenuta una decina di esemplari nella schiarita di un bosco misto di Abete sp.

**MICROSCOPIA:** Spore ellissoidali, lisce, guttulate, 8.7-10.8 x 4.9-5.7 µ.

**BIBLIOGRAFIA :** FERRARI E. - FUNGI NON DELINEATI - INOCYBE ALPINE E SUBALPINE

**DETERMINATORE** Vitaliano Milanese

**RILIEVI EFFETTUATI SU REPERTI**     FRESCHI     SECCHI



**CARPOFORI**

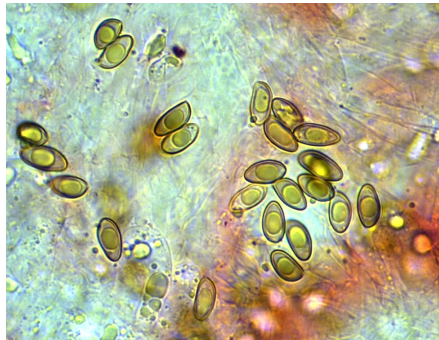

**SPORE**

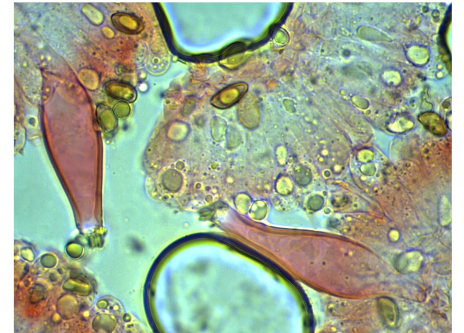

**CHEILOCISTIDI**

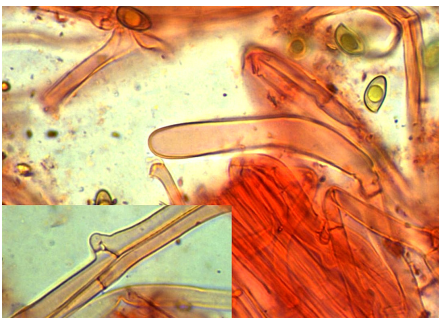

**IFE EPICUTE CON GAF**

#### DESCRIZIONE (ASPETTI CARATTERIZZANTI)

**Pileo** da conico-campanulato ad appianato, con umbone ben definito; superficie sericea, da bianco crema (al disco) a bianco- violetto.

**Lamelle** da sublibere ad annesse, ventricose; colore da bianco-geige a grigio-ocracee; filo regolare, leggermente dentellato.

**Stipite** cilindrico, con base leggermente ingrossata, di colore biancastro, pruinoso all' apice.

**Carne** biancastra, fibrosa; odore spermatico.

**Microscopia.** Spore ellissoidali, lisce, guttulate, di 8.7-(9.83)-10.8 x 4.9-(5.31)-5.7  $\mu$ , con Q: 1.63-(1.86)-2.34; cistidi fusiformi, muricati, a parete spessa; ife dell'epicute con GaF.