

**SCHEDA N° 0579 AMS\_PD**

**ORDINE Tricholomatales**

<b>GENERE</b> <i>Hydropus</i>	<b>SPECIE</b> <i>mediterraneus</i>	<b>AUTORE</b> Pacioni & Lalli	
<b>DATA DI RACCOLTA</b> 15.11.2020	<b>LUOGO DI RACC.</b> Porto Caleri	<b>COMUNE</b> Rosolina	<b>PROV.</b> RO
<b>ALTITUDINE S.L.M.</b> 0.5 m	<b>I.G.M.</b> 169-I	<b>RACCOGLITORE</b> Vitaliano Milanese	

**HABITAT:**

- |  |  |  |
|--|--|--|
| <input type="checkbox"/> PRATI ERBOSI    | <input type="checkbox"/> ORTIE GIARDINI                      | <input type="checkbox"/> MARGINI DI STRADA                   |
| <input type="checkbox"/> TERRENO NUDO    | <input type="checkbox"/> TERRENO SABBIOSO                    | <input checked="" type="checkbox"/> ARENILE                  |
| <input type="checkbox"/> TORBIERA        | <input type="checkbox"/> TERRENO COLTIVATO A                 |  |
| <input type="checkbox"/> ARGINE DI FIUME | <input type="checkbox"/> LUOGO BRUCIATO                      | <input type="checkbox"/> BOSCO SUBALPINO                     |
| <b>BOSCO DI:</b>                         |  | <input type="checkbox"/> RADO <input type="checkbox"/> FITTO |
| <input type="checkbox"/> DENTRO AL BOSCO | <input type="checkbox"/> AI MARGINI DEL BOSCO                | <input type="checkbox"/> IN RADURE                           |
| <input type="checkbox"/> SU LEGNO        | <input type="checkbox"/> VIVO <input type="checkbox"/> MORTO | DI   |

**ESPOSIZIONE:**

- ASSOLATA     OMBROSA     MEDIA

**UMIDITA' DEL TERRENO**

- ACQUITRINOSO     MOLTO UMIDO     UMIDO     ASCIUTTO     SECCO

**VEGETAZIONE CIRCOSTANTE :** Ginepro.

**NOTE :** Rinvenuti due gruppi di una decina di esemplari su sabbia in prossimità di Ginepro.

**MICROSCOPIA:** Spore ellissoidali, apicolate, lisce, con grossa guttula centrale, 11.1-13.5 x 6.8-9.3 μ.

**BIBLIOGRAFIA :** MONTI G., GORRERI L., MARCHETTI M., FRANCHI P. – FUNGHI DI AMBIENTI DUNALI

**DETERMINATORE** Vitaliano Milanese

**RILIEVI EFFETTUATI SU REPERTI**     FRESCHI     SECCHI

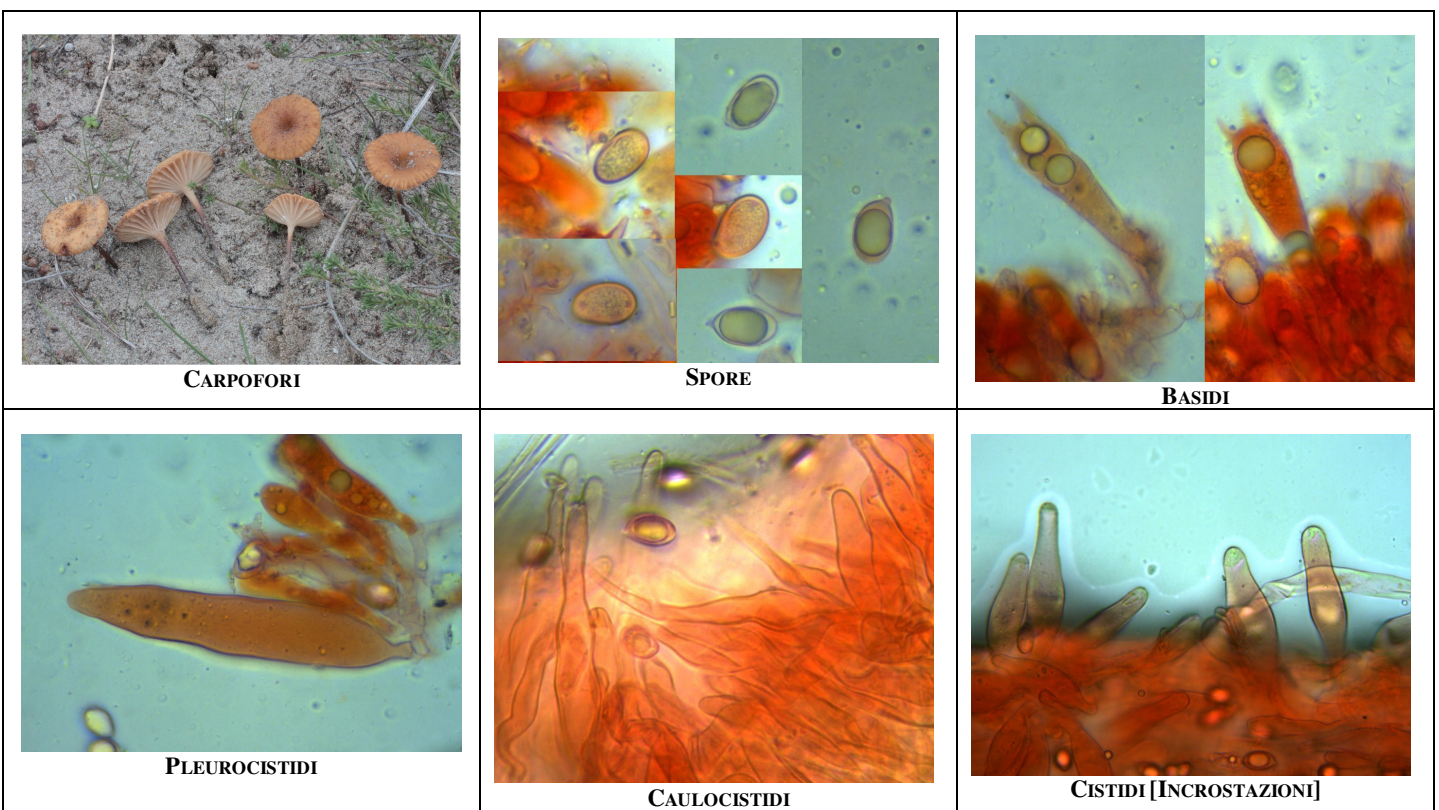

#### DESCRIZIONE (ASPETTI CARATTERIZZANTI)

**Pileo** appianato-convesso, con depressione ombelicale, di circa 2.5-3 cm di diametro; cuticola liscia, viscosa (granuli di sabbia attaccati), di colore bruno-arancio, più scura nella regione ombelicale; orlo talora striato per trasparenza, ricurvo.

**Lamelle** decorrenti, spaziate, spesse, con brevi lamellule, di colore bianco-crema; filo intero.

**Stipite** cilindrico, fibroso, leggermente allargato alla base, con colore al cappello con eccezione della parte apicali più chiara; radicante.

**Carne** biancastra; odore e sapore non significativi.

**Microscopia** Spore ellissoidali, apicolate, lisce, ialine, con grossa guttula centrale, di 11.1-(12.47)-13.5 x 6.8-(8.08)-9.3  $\mu$ , con Q: 1.27-(1.57)-1.71; basidi cilindrico-clavati, tetrasporici, intorno ai 50.0 x 12.5  $\mu$ ; pleuro e cheilocistidi simili (i pleurocistidi più lunghi), da fusiformi a ventricoli, 68.0-138.0 x 13.4-21.7  $\mu$ ; pileocistidi con apice allungato.