

SCHEDA N° 0562 AMS_PD

ORDINE Entolomatales

GENERE Entoloma	SPECIE rhodopolium f. nidorosum	AUTORE (Fr.) Krieglst.	
DATA DI RACCOLTA 13.09.2020	LUOGO DI RACC. Vodo di Cadore	COMUNE Vodo di Cadore	PROV. BL
ALTITUDINE S.L.M. 1600 m	I.G.M. 029-II	RACCOGLITORE Vitaliano Milanese	

HABITAT:

- | | | |
|--|--|---|
| <input type="checkbox"/> PRATI ERBOSI | <input type="checkbox"/> ORTIE GIARDINI | <input type="checkbox"/> MARGINI DI STRADA |
| <input type="checkbox"/> TERRENO NUDO | <input type="checkbox"/> TERRENO SABBIOSO | <input type="checkbox"/> ARENILE |
| <input type="checkbox"/> TORBIERA | <input type="checkbox"/> TERRENO COLTIVATO A | |
| <input type="checkbox"/> ARGINE DI FIUME | <input type="checkbox"/> LUOGO BRUCIATO | <input checked="" type="checkbox"/> BOSCO SUBALPINO |

BOSCO DI: **Abete rosso con presenza di Faggio**

RADO FITTO

- | | | |
|---|--|------------------------------------|
| <input checked="" type="checkbox"/> DENTRO AL BOSCO | <input type="checkbox"/> AI MARGINI DEL BOSCO | <input type="checkbox"/> IN RADURE |
| <input type="checkbox"/> SU LEGNO | <input type="checkbox"/> VIVO <input type="checkbox"/> MORTO | DI |

ESPOSIZIONE: ASSOLATA OMBROSA MEDIA

UMIDITA' DEL TERRENO ACQUITRINOSO MOLTO UMIDO UMIDO ASCIUTTO SECCO

VEGETAZIONE CIRCOSTANTE : **Faggio e qualche Abete rosso.**

NOTE : **Rinvenuto un gruppo di 20-25 esemplari.**

MICROSCOPIA: **Spore eterodiametriche, con 5-6 angoli, 7.7-9.5 x 6.2-7.7 µ.**

BIBLIOGRAFIA : **NOORDELOOS M.E. – ENTOLOMA S.L. – ED. CANDUSSO**

DETERMINATORE **Vitaliano Milanese**

RILIEVI EFFETTUATI SU REPERTI FRESCHI SECCHI



CARPOFORI

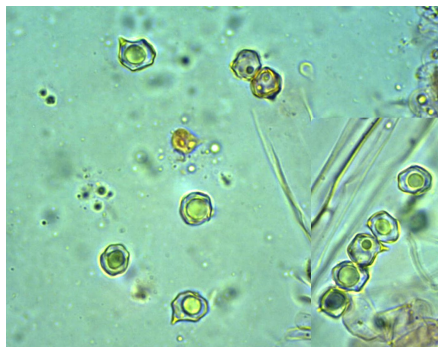

SPORE



BASIDI

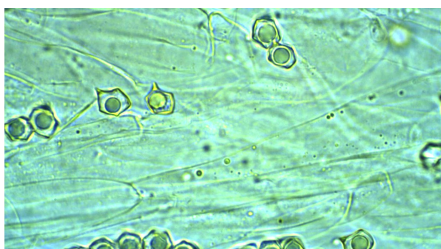

EPICUTE

DESCRIZIONE (ASPETTI CARATTERIZZANTI)

Pileo convesso, in alcuni casi con leggera depressione discale, 2-3 cm di diametro; cuticola liscia, glabra, di colore grigio-beige, margine irregolarmente ondulato.

Lamelle da adnate a leggermente smarginate, spaziate, ventricose, intervallate a numerose lamellule; di colore biancastro, con filo integro irregolare.

Stipite slanciato, cilindrico, flessuoso, da farcito a cavo; colore bianco-ocraceo, finemente pruinoso all'apice, presenti fibrille longitudinali lungo la superficie.

Carne biancastra, fragile, con odore più o meno nitroso, sapore poco gradevole.

Microscopia. Spore eterodiametriche, con 5-6 angoli, di 7.7-(8.41)-9.5 x 6.2-(7.07)-7.7 μ , con Q: 1.01-(1.19)-1.33; basidi cilindrici, 26.0-33.0 x 9.3-9.5 μ ; privi di GaF; basidi tetrasporici; cistidi assenti.