

SCHEDA N° 0593 AMS_PD

ORDINE Entolomatales

GENERE Entoloma	SPECIE pseudoturbidum	AUTORE (Romagn.) M.M. Moser	
DATA DI RACCOLTA 31.10.2019	LUOGO DI RACC. Piccolo Marte	COMUNE Galzignano	PROV. PD
ALTITUDINE S.L.M. 400 m	I.G.M. 147-IV	RACCOGLITORE Vitaliano Milanese	

HABITAT:

<input type="checkbox"/> PRATI ERBOSI	<input checked="" type="checkbox"/> ORTIE GIARDINI	<input type="checkbox"/> MARGINI DI STRADA
<input type="checkbox"/> TERRENO NUDO	<input type="checkbox"/> TERRENO SABBIOSO	<input type="checkbox"/> ARENILE
<input type="checkbox"/> TORBIERA	<input type="checkbox"/> TERRENO COLTIVATO A	
<input type="checkbox"/> ARGINE DI FIUME	<input type="checkbox"/> LUOGO BRUCIATO	<input type="checkbox"/> BOSCO SUBALPINO
BOSCO DI:		<input type="checkbox"/> RADO <input type="checkbox"/> FITTO
<input type="checkbox"/> DENTRO AL BOSCO	<input type="checkbox"/> AI MARGINI DEL BOSCO	<input checked="" type="checkbox"/> IN RADURE
<input type="checkbox"/> SU LEGNO	<input type="checkbox"/> VIVO <input type="checkbox"/> MORTO	DI

ESPOSIZIONE:

ASSOLATA OMBROSA MEDIA

UMIDITA' DEL TERRENO

ACQUITRINOSO MOLTO UMIDO UMIDO ASCIUTTO SECCO

VEGETAZIONE CIRCOSTANTE : **Spianata (parco) coltivata a Olivi.**

NOTE : **Rinvenuti due esemplari isolati.**

MICROSCOPIA: **Spore subsodiametriche, con 5(- 6) lati, 7.0-8.1 x 6.0-7.2 µ.**

BIBLIOGRAFIA : **NOORDELOOS M.E. – ENTOLOMA S.L. – ED. CANDUSSO**

DETERMINATORE **Vitaliano Milanese**

RILIEVI EFFETTUATI SU REPERTI FRESCHI SECCHI



CARPOFORI

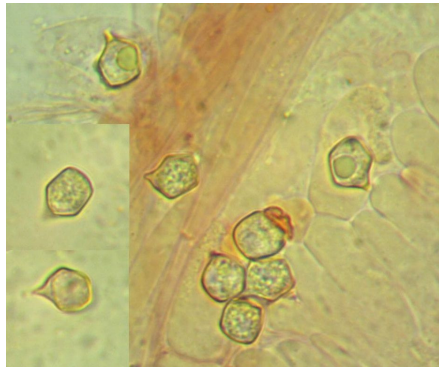

SPORE

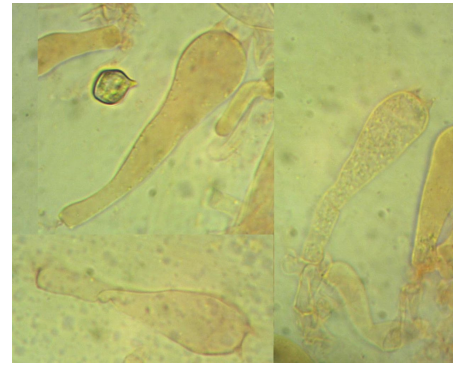

BASIDI

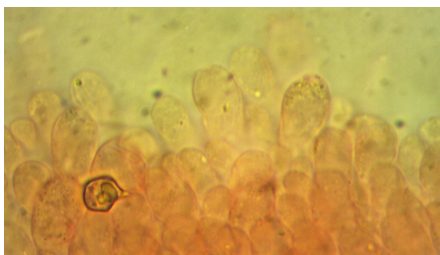

FILO LAMELLARE

DESCRIZIONE (ASPETTI CARATTERIZZANTI)

Pileo appianato-convesso, con ambone piuttosto largo, di circa 3-4 cm di diametro; igrofano, non striato per trasparenza, con bordo ondulato; cuticola di colore bruno seppia scuro, radicalmente fibrillosa (tempo secco).

Lamelle sublibere o (in parte) appena smarginate, fitte, ventricose, con numerose lamellule; di colore iniziale bianco-grigiastro pallido (sfumato di caffelatte), con filo irregolare, concolore.

Stipite cilindrico, piuttosto spesso; di colore brunastro, con striature longitudinali grigio-argento.

Carne da biancastra a concolore alla corteccia esterna; odore e sapore vagamente di farina.

Microscopia. Spore subisodiametriche, a-cianofile, con 5(- 6) lati, di 7.0-(7.41)-8.1 x 6.0-(6.47)-7.2 μ , con Q: 1.07-(1.16)-1.21; basidi clavati, tetrasporici, 39.5-50 x 10.5-13 μ ; cheilocistidi assenti.