

SCHEDA N° 0722 AMS_PD

ORDINE Entolomatales

GENERE Entoloma	SPECIE nitidum	AUTORE Quél.	
DATA DI RACCOLTA 15.07.2020	LUOGO DI RACC. Stiozze	COMUNE Primiero S. Martino	PROV. TN
ALTITUDINE S.L.M. 1200 m	I.G.M. 062-I	RACCOGLITORE Franco Manganelli	

HABITAT:

- | | | |
|--|--|---|
| <input type="checkbox"/> PRATI ERBOSI | <input type="checkbox"/> ORTIE GIARDINI | <input type="checkbox"/> MARGINI DI STRADA |
| <input type="checkbox"/> TERRENO NUDO | <input type="checkbox"/> TERRENO SABBIOSO | <input type="checkbox"/> ARENILE |
| <input type="checkbox"/> TORBIERA | <input type="checkbox"/> TERRENO COLTIVATO A | |
| <input type="checkbox"/> ARGINE DI FIUME | <input type="checkbox"/> LUOGO BRUCIATO | <input checked="" type="checkbox"/> BOSCO SUBALPINO |

BOSCO DI: **Abete rosso con qualche Faggio**

RADO FITTO

- | | | |
|---|--|------------------------------------|
| <input checked="" type="checkbox"/> DENTRO AL BOSCO | <input type="checkbox"/> AI MARGINI DEL BOSCO | <input type="checkbox"/> IN RADURE |
| <input type="checkbox"/> SU LEGNO | <input type="checkbox"/> VIVO <input type="checkbox"/> MORTO | DI |

ESPOSIZIONE: ASSOLATA OMBROSA MEDIA

UMIDITA' DEL TERRENO ACQUITRINOSO MOLTO UMIDO UMIDO ASCIUTTO SECCO

VEGETAZIONE CIRCOSTANTE :

NOTE : **Rinvenuti in bosco, in una piccola radura con muschio ed erba.**

MICROSCOPIA: **Spore poligonali con 5-7 angoli, 7.0-8.2 x 5.8-7.9 µm.**

BIBLIOGRAFIA : **CONSIGLIO G., PAPETTI C. - ATL. FOTOGRAFICO DEI FUNGHI D'ITALIA (2)**

DETERMINATORE **Franco Manganelli**

RILIEVI EFFETTUATI SU REPERTI FRESCHI SECCHI



CARPOFORI



SPORE (5-8 ANGOLI)

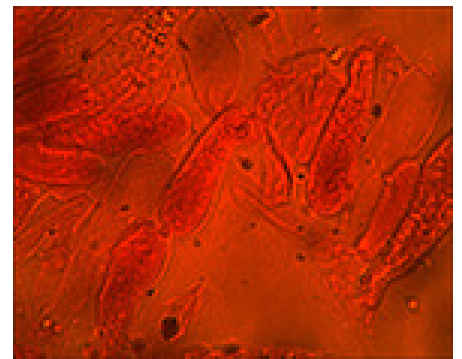

CHEILOCISTITI



CISTIDIE BASIDI

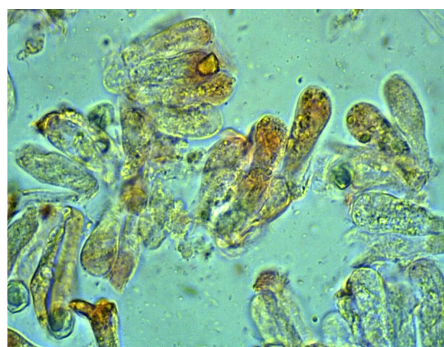

BASIDI

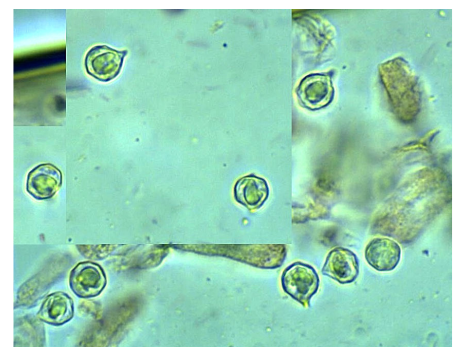

SPORE

DESCRIZIONE (ASPETTI CARATTERIZZANTI)

Cappello conico campanulato, quindi espanso con leggera depressione, basso umbone centrale, leggermente fibrilloso, di colore bluastrò o grigio violetto con il disco quasi nerastro.

Lamelle da smarginate ad adnate, poco fitte, biancastre poi rosate con filo intero concolore.

Gambo irregolarmente cilindrico; attenuato sia in alto che alla base, di colore blu brillante, con la base biancastra e feltrata.

Carne biancastra, bluastra sotto le superfici, molto sottile; odore da nullo a leggermente farinoso e più o meno rafanoide.

Microscopia. Spore poligonali con 5-7 angoli, di 7.0-8.2 x 5.8-7.9 μm . Basidi quasi cilindrici.