

SCHEDA N° 0705 AMS_PD

ORDINE Entolomatales

GENERE Entoloma	SPECIE lividoalbum	AUTORE (Kühner & Romagn.) Kubička	
DATA DI RACCOLTA 20.10.2022	LUOGO DI RACC. Contrada Bonati	COMUNE Schio	PROV. VI
ALTITUDINE S.L.M. 450 m	I.G.M. 104-IV	RACCOGLITORE Vitaliano Milanese	

HABITAT:

<input type="checkbox"/> PRATI ERBOSI	<input type="checkbox"/> ORTIE GIARDINI	<input type="checkbox"/> MARGINI DI STRADA
<input type="checkbox"/> TERRENO NUDO	<input type="checkbox"/> TERRENO SABBIOSO	<input type="checkbox"/> ARENILE
<input type="checkbox"/> TORBIERA	<input type="checkbox"/> TERRENO COLTIVATO A	
<input type="checkbox"/> ARGINE DI FIUME	<input type="checkbox"/> LUOGO BRUCIATO	<input checked="" type="checkbox"/> BOSCO SUBALPINO
<input type="checkbox"/> BOSCO DI: Latifoglia (Castagno, Carpino, Quercia, Robinia)		<input checked="" type="checkbox"/> RADO <input type="checkbox"/> FITTO
<input checked="" type="checkbox"/> DENTRO AL BOSCO	<input type="checkbox"/> AI MARGINI DEL BOSCO	<input type="checkbox"/> IN RADURE
<input type="checkbox"/> SU LEGNO	<input type="checkbox"/> VIVO <input type="checkbox"/> MORTO	DI

ESPOSIZIONE:

ASSOLATA OMBROSA MEDIA

UMIDITA' DEL TERRENO

ACQUITRINOSO MOLTO UMIDO UMIDO ASCIUTTO SECCO

VEGETAZIONE CIRCOSTANTE : **Quercia e Carpino.**

NOTE : **Rinvenuti tre esemplari tra l'erba.**

MICROSCOPIA: **Spore eterodiametriche, con 5-7 lati, 8.3-10.9 x 6.5-8.6 µ.**

BIBLIOGRAFIA : **NOORDELOOS M.E. – ENTOLOMA S.L. – ED. CANDUSSO**

DETERMINATORE **Vitaliano Milanese**

RILIEVI EFFETTUATI SU REPERTI FRESCHI SECCHI



CARPOFORI

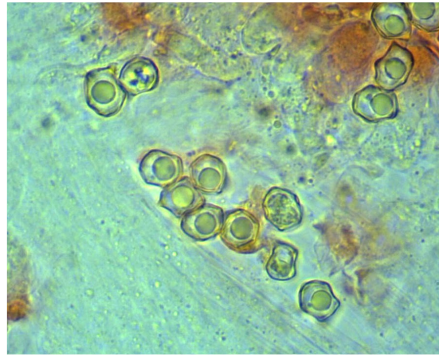

SPORE

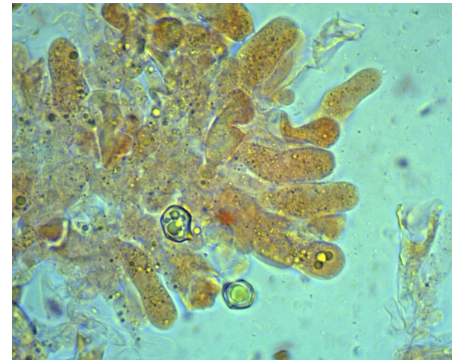

BASIDIOLI

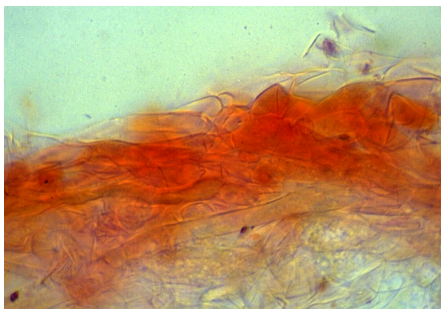

EPICUTE

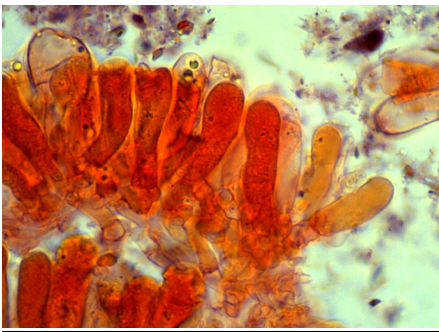

FILO LAMELLARE

DESCRIZIONE (ASPETTI CARATTERIZZANTI)

Pileo convesso con umbone evidente, di circa 6 cm di diametro nell'esemplare maggiore; cuticola glabra, non striata, di colore caffelatte.

Lamelle da adnate a smarginate, con lamellule, ventricose; filo concolore, irregolare.

Stipite slanciato, con base leggermente allargata; di colore bianco, con lunghe fibrille longitudinali inizialmente bianche, quindi (con l'età) crema \pm carico.

Carne con odore e sapore di farina.

Microscopia. Spore subisodiametriche, con 5-7 lati, di 8.3-(9.05)-10.9 x 6.5-(7.46)-8.6 μ , con Q: 1.08-(1.21)-1.32; cheilocistidi assenti; epicute a ife periclinali, con diametro di 4.9-5.1 μ .