

SCHEDA N° 0569 AMS\_PD

ORDINE Entomatales

GENERE <b>Entoloma</b>	SPECIE <b>chalybaeum</b>	AUTORE (Pers.) <b>Noordel.</b>	
DATA DI RACCOLTA <b>13.10.2020</b>	LUOGO DI RACC. <b>Piccolo Marte</b>	COMUNE <b>Galzignano</b>	PROV. <b>PD</b>
ALTITUDINE S.L.M. <b>400 m</b>	I.G.M. <b>147-IV</b>	RACCOGLITORE <b>Vitaliano Milanese</b>	

**HABITAT:**

<input type="checkbox"/> PRATI ERBOSI	<input checked="" type="checkbox"/> ORTIE GIARDINI	<input type="checkbox"/> MARGINI DI STRADA
<input type="checkbox"/> TERRENO NUDO	<input type="checkbox"/> TERRENO SABBIOSO	<input type="checkbox"/> ARENILE
<input type="checkbox"/> TORBIERA	<input type="checkbox"/> TERRENO COLTIVATO A	
<input type="checkbox"/> ARGINE DI FIUME	<input type="checkbox"/> LUOGO BRUCIATO	<input type="checkbox"/> BOSCO SUBALPINO
BOSCO DI:		<input type="checkbox"/> RADO <input type="checkbox"/> FITTO
<input type="checkbox"/> DENTRO AL BOSCO	<input type="checkbox"/> AI MARGINI DEL BOSCO	<input type="checkbox"/> IN RADURE
<input type="checkbox"/> SU LEGNO	<input type="checkbox"/> VIVO <input type="checkbox"/> MORTO	DI

**ESPOSIZIONE:**

ASSOLATA  OMBROSA  MEDIA

**UMIDITA' DEL TERRENO**

ACQUITRINOSO  MOLTO UMIDO  UMIDO  ASCIUTTO  SECCO

VEGETAZIONE CIRCOSTANTE : **Olivi.**

NOTE : **Rinvenuta una decina di esemplari gregari.**

MICROSCOPIA: **Spore eterodiametriche, 6-7 lati, 8.7-10.6 x 6.3-7.5 µ.**

BIBLIOGRAFIA : **NOORDELOOS M.E. – ENTOLOMA S.L. – ED. CANDUSSO**

DETERMINATORE **Vitaliano Milanese**

RILIEVI EFFETTUATI SU REPERTI  FRESCHI  SECCHI



CARPOFORI



SPORE

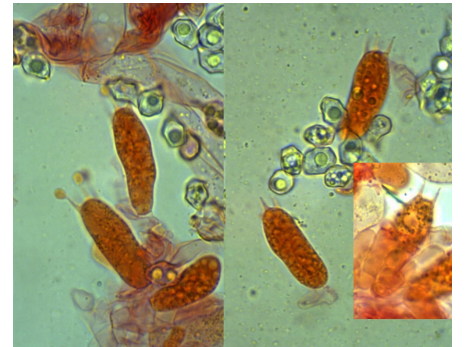

BASIDI

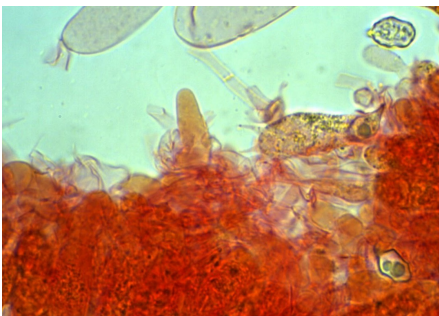

CHEILO

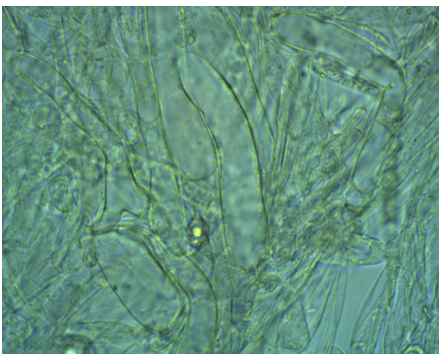

EPICUTE

#### DESCRIZIONE (ASPETTI CARATTERIZZANTI)

**Pileo** da emisferico a espanso, di circa 3 cm di diametro negli esemplari maggiori, non igrofano, appena striato al margine; cuticola finemente vellutata, di colore blu-nerastro, più pallida al margine; margine sottile.

**Lamelle** da adnato-smarginate a libere, un po' ventricose, con numerose lamellule; di colore grigio-biancastro con marcati riflessi bluastrì più o meno cupi.

**Stipite** slanciato, con base leggermente allargata; liscio, di colore grigio-blu scuro, con tomento bianco nella parte inferiore.

**Carne** esigua, fragile, con odore e sapore non significativi.

**Microscopia.** Spore eterodiametriche, con 6-7 lati, di 8.7-(9.33)-10.6 x 6.3-(6.74)-7.5  $\mu$ , con Q: 1.33-(1.38)-1.42; basidi cilindrico-clavati, (bi-) tetrasporici; cheilocistidi cilindrici (appena rigonfi nella regione centrale; epicute a elementi terminali cilindrici più larghi di 10-12  $\mu$ ).