

SCHEDA N° 0775 AMS\_PD

ORDINE Cortinariales

GENERE <b>Cortinarius</b>	SPECIE <b>phaeosmus</b>	AUTORE <b>Rob. Henry 1981</b>	
DATA DI RACCOLTA <b>13.11.2023</b>	LUOGO DI RACC. <b>Monti Berici</b>	COMUNE	PROV. <b>VI</b>
ALTITUDINE S.L.M. <b>300 m</b>	I.G.M. <b>082-III</b>	RACCOGLITORE <b>Franco Fratta</b>	

**HABITAT:**

<input type="checkbox"/> PRATI ERBOSI	<input type="checkbox"/> ORTIE GIARDINI	<input type="checkbox"/> MARGINI DI STRADA
<input type="checkbox"/> TERRENO NUDO	<input type="checkbox"/> TERRENO SABBIOSO	<input type="checkbox"/> ARENILE
<input type="checkbox"/> TORBIERA	<input type="checkbox"/> TERRENO COLTIVATO A	
<input type="checkbox"/> ARGINE DI FIUME	<input type="checkbox"/> LUOGO BRUCIATO	<input type="checkbox"/> BOSCO SUBALPINO
<b>BOSCO DI: Latifoglie miste (Quercia, Carpino prevalenti)</b>		<input checked="" type="checkbox"/> RADO <input type="checkbox"/> FITTO
<input type="checkbox"/> DENTRO AL BOSCO	<input type="checkbox"/> AI MARGINI DEL BOSCO	<input type="checkbox"/> IN RADURE
<input type="checkbox"/> SU LEGNO	<input type="checkbox"/> VIVO <input type="checkbox"/> MORTO	DI

**ESPOSIZIONE:**

ASSOLATA       OMBROSA       MEDIA

**UMIDITA' DEL TERRENO**

ACQUITRINOSO     MOLTO UMIDO     UMIDO     ASCIUTTO     SECCO

VEGETAZIONE CIRCOSTANTE :

NOTE : Rinvenuti 2 esemplari vicini.

MICROSCOPIA: Spore amigdaliformi, verrucose, 8.2-9.8 x 4.8-5.8 µ.

BIBLIOGRAFIA : CALLEDDA F., CAMPO E. & AA – GUIDA INTRODUTTIVA AL GENERE CORTINARIUS IN EUROPA

DETERMINATORE **Franco Fratta**

RILIEVI EFFETTUATI SU REPERTI     FRESCHI     SECCHI



CARPOFORI

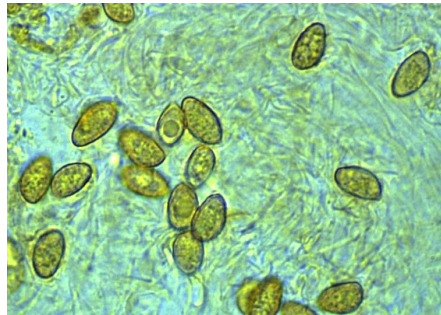

SPORE



## DESCRIZIONE (ASPETTI CARATTERIZZANTI)

**Cappello** di circa 4.5 cm di diametro, da campanulato a piano convesso con ampio ambone basso; cuticola fibrillosa, bruna (impallidente con l'essiccamento), con marezzature nerastre.

**Lamelle** smarginate, intercalate a lamellule; color ruggine, con filo irregolare.

**Gambo** cilindrico-clavato, con bulbo affusolato; colore chiaro, con striature brunastre; velo fugace, biancastro.

**Carne** brunastra; sapore non significativo, odore debole.

**Microscopia.** Spore amigdaliformi, verrucose, di 8.2-(8.87)-9.8 x 4.8-(5.28)-5.8  $\mu$ , con Q: 1.47-(1.68)-1.96; basidi clavati, tetrasporici.