

SCHEDA N° 0591 AMS\_PD

ORDINE Cortinariales

GENERE <b>Cortinarius</b>	SPECIE <b>mussivus</b>	AUTORE (Fr.) <b>Melot</b>	
DATA DI RACCOLTA <b>13.09.2020</b>	LUOGO DI RACC. <b>Vodo di Cadore</b>	COMUNE <b>Vodo di Cadore</b>	PROV. <b>BL</b>
ALTITUDINE S.L.M. <b>1600 m</b>	I.G.M. <b>029-II</b>	RACCOGLITORE <b>Vitaliano Milanese</b>	

**HABITAT:**

- |  |  |   |
|--|--|---|
| <input type="checkbox"/> PRATI ERBOSI    | <input type="checkbox"/> ORTIE GIARDINI      | <input type="checkbox"/> MARGINI DI STRADA          |
| <input type="checkbox"/> TERRENO NUDO    | <input type="checkbox"/> TERRENO SABBIOSO    | <input type="checkbox"/> ARENILE                    |
| <input type="checkbox"/> TORBIERA        | <input type="checkbox"/> TERRENO COLTIVATO A |   |
| <input type="checkbox"/> ARGINE DI FIUME | <input type="checkbox"/> LUOGO BRUCIATO      | <input checked="" type="checkbox"/> BOSCO SUBALPINO |

BOSCO DI: **Abete e qualche Faggio**

- |   |   |  |                                |
|---|---|--|--------------------------------|
| <input checked="" type="checkbox"/> DENTRO AL BOSCO | <input type="checkbox"/> AI MARGINI DEL BOSCO | <input checked="" type="checkbox"/> RADO | <input type="checkbox"/> FITTO |
| <input type="checkbox"/> SU LEGNO                   | <input type="checkbox"/> VIVO                 | <input type="checkbox"/> MORTO           | DI                             |

**ESPOSIZIONE:**

- ASSOLATA       OMBROSA       MEDIA

**UMIDITA' DEL TERRENO**

- ACQUITRINOSO     MOLTO UMIDO     UMIDO     ASCIUTTO     SECCO

VEGETAZIONE CIRCOSTANTE :

NOTE :

MICROSCOPIA: Spore amigdaliformi, verrucose, 11.3-12.6 x 6.5-7.5 µ.

BIBLIOGRAFIA : BREITENBACH J., KRANZLIN F. – FUNGI OF SWITZERLAND (5) – MYCOLOGIA

DETERMINATORE **Vitaliano Milanese**

RILIEVI EFFETTUATI SU REPERTI     FRESCHI     SECCHI



CARPOFORI

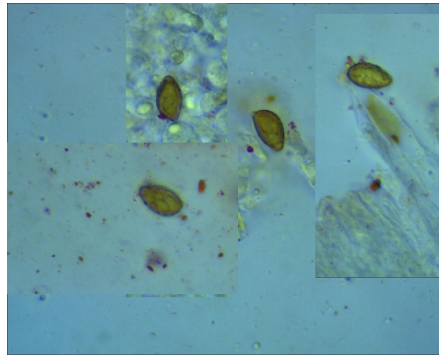

SPORE

#### DESCRIZIONE (ASPETTI CARATTERIZZANTI)

**Pileo** piano-convesso, di circa 5 cm di diametro; cuticola viscida, di colore giallo verdastro, tendente al brunastro al centro, ricoperta da squamule appiattite al centro, fibrillosa al margine; margine sottile.

**Lamelle** adnato-smarginate, intercalate a lamellule; giallastre sfumate di oliva, con filo crenulato, più chiaro.

**Stipite** cilindrico, tozzo, leggermente ingrossato alla base; di colore giallastra con sfumature debolmente verdognole; velo da giallino a brunastro.

**Carne** giallastra, con odore piuttosto terroso.

**Microscopia.** Spore amigdaliformi, verrucose, di 11.3-(11.98)-12.6 x 6.5-(7.16)-7.5  $\mu$ , con Q: 1.49-(1.68)-1.76; basidi terasporici.