

SCHEDA N° 0633 AMS_PD

ORDINE Cortinariales

GENERE Cortinarius	SPECIE glaucopus var. acyaneus	AUTORE (M.M. Moser) Nezdajm.	
DATA DI RACCOLTA 13.10.2019	LUOGO DI RACC. Arnica	COMUNE Castelfondo	PROV. TN
ALTITUDINE S.L.M. 1200 m	I.G.M. 026-III	RACCOGLITORE Giorgio Bortoletto	

HABITAT:

- | | | |
|--|--|---|
| <input type="checkbox"/> PRATI ERBOSI | <input type="checkbox"/> ORTIE GIARDINI | <input type="checkbox"/> MARGINI DI STRADA |
| <input type="checkbox"/> TERRENO NUDO | <input type="checkbox"/> TERRENO SABBIOSO | <input type="checkbox"/> ARENILE |
| <input type="checkbox"/> TORBIERA | <input type="checkbox"/> TERRENO COLTIVATO A | |
| <input type="checkbox"/> ARGINE DI FIUME | <input type="checkbox"/> LUOGO BRUCIATO | <input checked="" type="checkbox"/> BOSCO SUBALPINO |

BOSCO DI: **Abeti (prevalenti)**

- RADO FITTO
 IN RADURE

- | | | |
|---|--|------------------------------------|
| <input checked="" type="checkbox"/> DENTRO AL BOSCO | <input type="checkbox"/> AI MARGINI DEL BOSCO | <input type="checkbox"/> IN RADURE |
| <input type="checkbox"/> SU LEGNO | <input type="checkbox"/> VIVO <input type="checkbox"/> MORTO | DI |

ESPOSIZIONE: ASSOLATA OMBROSA MEDIA

UMIDITA' DEL TERRENO ACQUITRINOSO MOLTO UMIDO UMIDO ASCIUTTO SECCO

VEGETAZIONE CIRCOSTANTE :

NOTE :

MICROSCOPIA: Spore amigdaliformi, verruche basse, 7.1-9.3 x 4.0-5.2 µ.

BIBLIOGRAFIA : CONSIGLIO G., PAPETTI C. – ATL. FOTOGRAFICO DEI FUNGHI D'ITALIA (3)

DETERMINATORE **Giorgio Bortoletto**

RILIEVI EFFETTUATI SU REPERTI FRESCHI SECCHI



CARPOFORI

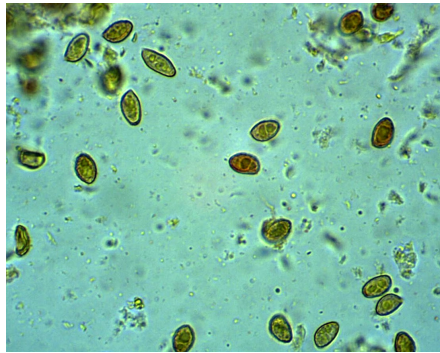

SPORE

DESCRIZIONE (ASPETTI CARATTERIZZANTI)

Pileo da emisferico a piano-convesso, con ampio basso umbone, con margine involuto; cuticola vischiosa con umido ma secca con tempo asciutto, di colore bruno-giallastro, con fibrille radiali bruno-rossicce (poco evidenti) e resti (placche) di velo biancastri.

Lamelle debolmente smarginate, relativamente fitte; di colore argilla, filo concolore e leggermente eroso.

Stipite cilindrico, un po' allargato verso la base; biancastro, con fibrille longitudinali; bulbo appena accennato; cortina biancastra.

Carne piuttosto soda, tendenzialmente biancastra, ma bianco-giallina nelle regioni estreme; sapore neutro, odore non marcato.

Microscopia. Spore amigdaliformi, verruche basse, di 7.1-(8,44)-9.3 x 4.0-(4.77)-5.2 μ , con Q: 1.5-(1.78)-2.06.