

SCHEDA N° 0653 AMS_PD

ORDINE Tricholomatales

GENERE <i>Catathelasma</i>	SPECIE <i>imperiale</i>	AUTORE (Quél.) Singer	
DATA DI RACCOLTA 03.08.2013	LUOGO DI RACC. Palade	COMUNE Bolzano	PROV. BZ
ALTITUDINE S.L.M. 1700 m	I.G.M. 027-II	RACCOGLITORE Giorgio Bortoletto	

HABITAT:

- | | | |
|--|--|--|
| <input type="checkbox"/> PRATI ERBOSI | <input type="checkbox"/> ORTIE GIARDINI | <input type="checkbox"/> MARGINI DI STRADA |
| <input checked="" type="checkbox"/> TERRENO NUDO | <input type="checkbox"/> TERRENO SABBIOSO | <input type="checkbox"/> ARENILE |
| <input type="checkbox"/> TORBIERA | <input type="checkbox"/> TERRENO COLTIVATO A | |
| <input type="checkbox"/> ARGINE DI FIUME | <input type="checkbox"/> LUOGO BRUCIATO | <input type="checkbox"/> BOSCO SUBALPINO |

BOSCO DI: Abete rosso con qualche Faggio

RADO FITTO

- | | | |
|---|--|---|
| <input checked="" type="checkbox"/> DENTRO AL BOSCO | <input type="checkbox"/> AI MARGINI DEL BOSCO | <input checked="" type="checkbox"/> IN RADURE |
| <input type="checkbox"/> SU LEGNO | <input type="checkbox"/> VIVO <input type="checkbox"/> MORTO | DI |

ESPOSIZIONE: ASSOLATA OMBROSA MEDIA

UMIDITA' DEL TERRENO ACQUITRINOSO MOLTO UMIDO UMIDO ASCIUTTO SECCO

VEGETAZIONE CIRCOSTANTE :

NOTE :

MICROSCOPIA: Spore cilindrico-ellissoidali, lisce, guttulate, 12.0-15.6 x 5.2-6.1 µ.

BIBLIOGRAFIA : COURTECUISSE R., DUHEN B. – Guide des Champignons de France et d'Europe

DETERMINATORE Giorgio Bortoletto

RILIEVI EFFETTUATI SU REPERTI FRESCHI SECCHI



CARPOFORO (F.MANGANELLI)



CARPOFORI

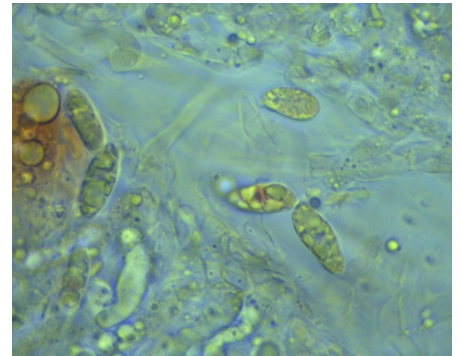

SPORE

DESCRIZIONE (ASPETTI CARATTERIZZANTI)

Cappello 8/10 cm. di diametro, compatto, carnoso, convesso, ricoperto da resti fioccosi color bruno-camoscio. Orlo fortemente involuto.

Imenoforo lamellato con lamelle molto fitte, decorrenti, bianco-crema, poi bruno.

Gambo solido, ventricoso, duro e molto tozzo; biancastro, poi macchiato di ocre-pallido. **Anello** doppio, brunastro. Resti di velo generale sul cappello.

Carne bianca, dura, pesante. Odore di cetriolo-patata. Non assaggiato.

Microscopia Spore cilindrico-ellissoidali, con profilo irregolare, lisce, guttulate, di 12.0-(14.4)-15.6 x 5.2-(5.72)-6.1 μ , con Q: 1.99-(2.52)-2.87; polvere sporale bianca.