

SCHEDA N° 0577 AMS_PD

ORDINE **Cantharellales**

GENERE Cantharellus	SPECIE melanoxeros	AUTORE Desm.	
DATA DI RACCOLTA 29.10.2020	LUOGO DI RACC. Cloz	COMUNE Cloz	PROV. TN
ALTITUDINE S.L.M. 900 m	I.G.M. 026-III	RACCOGLITORE Giorgio Bortoletto	

HABITAT:

- | | | |
|--|--|---|
| <input type="checkbox"/> PRATI ERBOSI | <input type="checkbox"/> ORTIE GIARDINI | <input type="checkbox"/> MARGINI DI STRADA |
| <input type="checkbox"/> TERRENO NUDO | <input type="checkbox"/> TERRENO SABBIOSO | <input type="checkbox"/> ARENILE |
| <input type="checkbox"/> TORBIERA | <input type="checkbox"/> TERRENO COLTIVATO A | |
| <input type="checkbox"/> ARGINE DI FIUME | <input type="checkbox"/> LUOGO BRUCIATO | <input checked="" type="checkbox"/> BOSCO SUBALPINO |

BOSCO DI: **Abete sp. e Pino**

RADO FITTO

- | | | |
|--|--|------------------------------------|
| <input type="checkbox"/> DENTRO AL BOSCO | <input checked="" type="checkbox"/> AI MARGINI DEL BOSCO | <input type="checkbox"/> IN RADURE |
| <input type="checkbox"/> SU LEGNO | <input type="checkbox"/> VIVO <input type="checkbox"/> MORTO | DI |

ESPOSIZIONE: ASSOLATA OMBROSA MEDIA

UMIDITA' DEL TERRENO ACQUITRINOSO MOLTO UMIDO UMIDO ASCIUTTO SECCO

VEGETAZIONE CIRCOSTANTE : **Nocciolo e cespugli del sottobosco.**

NOTE :

MICROSCOPIA: **Spore largamente ellissoidali, lisce, guttulate, 9,24-11,1 x 6,3-7,4 µ.**

BIBLIOGRAFIA : **PAPETTI C., CONSIGLIO G., SIMONINI G. – ATL. FOTOGRAFICO DEI FUNGHI D'ITALIA (1)**

DETERMINATORE **Giorgio Bortoletto**

RILIEVI EFFETTUATI SU REPERTI FRESCHI SECCHI



CARPOFORI

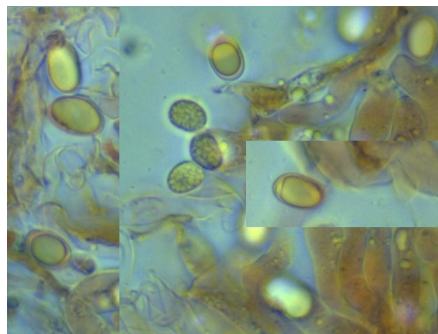

SPORE

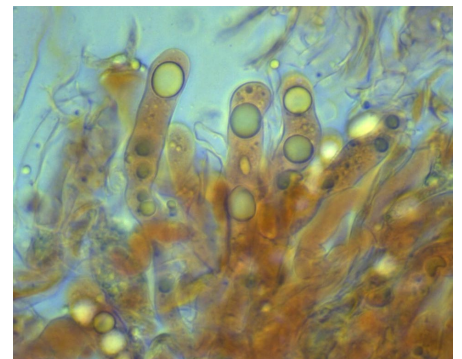

BASIDIOLI

DESCRIZIONE (ASPETTI CARATTERIZZANTI)

Pileo di circa 4 cm di diametro, disteso con ampia e profonda depressione centrale; cuticola liscia, ricoperta da squamule adnate, di colore bruno-giallastro con riflessi (talora) olivacei; orlo sottile, sinuoso, quasi increspato.

Imenio con pseudolamelle decorrenti sul gambo, con numerose anastomosi e ramificazioni, di colore grigio-violetto; lentamente annerente.

Stipite irregolare, gibboso, con colore al cappello nella parte inferiore; annerente con l'età.

Carne piuttosto fibrosa fino a elastica, di colore giallo-grigiastro, annerente all'aria; odore e sapore non significativi.

Microscopia. Spore largamente ellissoidali, lisce, guttulate, di 9.24-(9.8)-11.1 x 6.3-(6.66)-7.4 μ , con Q: 1.18-(1.49)-1.66; basidi lungamente clavati, tetrasporici.