

SCHEDA N° 0736 AMS_PD

ORDINE **Cantharellales**

GENERE Cantharellus	SPECIE lutescens	AUTORE Fries	
DATA DI RACCOLTA 25.09.2022	LUOGO DI RACC. Val Uneda	COMUNE Primiero S. Martino	PROV. TN
ALTITUDINE S.L.M. 1000 m	I.G.M. 062-I	RACCOGLITORE Franco Manganelli	

HABITAT:

- | | | |
|--|--|---|
| <input type="checkbox"/> PRATI ERBOSI | <input type="checkbox"/> ORTIE GIARDINI | <input type="checkbox"/> MARGINI DI STRADA |
| <input type="checkbox"/> TERRENO NUDO | <input type="checkbox"/> TERRENO SABBIOSO | <input type="checkbox"/> ARENILE |
| <input type="checkbox"/> TORBIERA | <input type="checkbox"/> TERRENO COLTIVATO A | |
| <input type="checkbox"/> ARGINE DI FIUME | <input type="checkbox"/> LUOGO BRUCIATO | <input checked="" type="checkbox"/> BOSCO SUBALPINO |

BOSCO DI: **Misto con Pino silvestre**

- | | | | |
|---|---|--------------------------------|--------------------------------|
| <input checked="" type="checkbox"/> DENTRO AL BOSCO | <input type="checkbox"/> AI MARGINI DEL BOSCO | <input type="checkbox"/> RADO | <input type="checkbox"/> FITTO |
| <input type="checkbox"/> SU LEGNO | <input type="checkbox"/> VIVO | <input type="checkbox"/> MORTO | DI |

ESPOSIZIONE:

- ASSOLATA OMBROSA MEDIA

UMIDITA' DEL TERRENO

- ACQUITRINOSO MOLTO UMIDO UMIDO ASCIUTTO SECCO

VEGETAZIONE CIRCOSTANTE :

NOTE : **Rinvenuti moltissimi esemplari gregari, tra erba ed erica.**

MICROSCOPIA: **Spore ellittiche od ovali lisce, 9.2-11.0 x 6.7-8.4 µm.**

BIBLIOGRAFIA : **PAPETTI C., CONSIGLIO G., SIMONINI G. – ATL. FOTOGRAFICO DEI FUNGHI D'ITALIA (1)**

DETERMINATORE **Franco Manganelli**

RILIEVI EFFETTUATI SU REPERTI FRESCHI SECCHI



CARPOFORI



CARPOFORI



CARPOFORI (IMENIO)

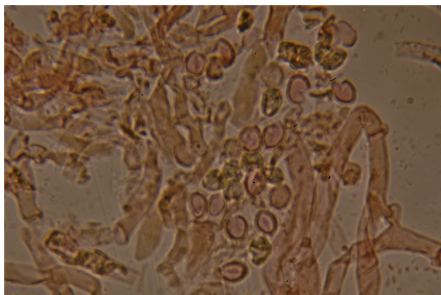

SPORE

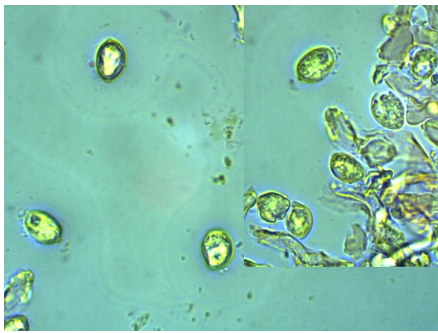

SPORE

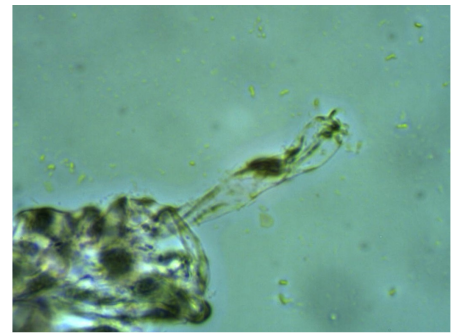

BASIDI

DESCRIZIONE (ASPETTI CARATTERIZZANTI)

Cappello di 3-4 cm di diametro, convesso-ombelicato, a volte imbutiforme; superficie scagliosa-fibrosa, color bruno baio; margine del cappello decisamente lobato.

Imenio liscio, con numerose venature interconnesse da diverse anastomosi; bianco giallastro.

Gambo cilindrico, a volte appiattito, con delle costolature longitudinali; giallo arancio vivo.

Carne molto sottile ed elastica, con odore molto forte fruttato (albicocche), sapore dolce.

Microscopia. Spore ellittiche od ovali lisce, ialine, 9.2-11.0 x 6.7-8.4 μm , basidi lungamente clavati, tetrasporici; cistidi assenti