

SCHEDA N° 0575 AMS_PD

ORDINE Tricholomatales

GENERE <i>Camarophyllus</i>	SPECIE <i>pratensis</i>	AUTORE (Fr.) P. Kumm.	
DATA DI RACCOLTA 02.11.2020	LUOGO DI RACC. Cles	COMUNE Cles	PROV. TN
ALTITUDINE S.L.M. 900 m	I.G.M. 026-III	RACCOGLITORE Giorgio Bortoletto	

HABITAT:

- | | | |
|--|--|--|
| <input checked="" type="checkbox"/> PRATI ERBOSI | <input type="checkbox"/> ORTIE GIARDINI | <input type="checkbox"/> MARGINI DI STRADA |
| <input type="checkbox"/> TERRENO NUDO | <input type="checkbox"/> TERRENO SABBIOSO | <input type="checkbox"/> ARENILE |
| <input type="checkbox"/> TORBIERA | <input type="checkbox"/> TERRENO COLTIVATO A | |
| <input type="checkbox"/> ARGINE DI FIUME | <input type="checkbox"/> LUOGO BRUCIATO | <input type="checkbox"/> BOSCO SUBALPINO |
| BOSCO DI: | | <input type="checkbox"/> RADO <input type="checkbox"/> FITTO |
| <input type="checkbox"/> DENTRO AL BOSCO | <input type="checkbox"/> AI MARGINI DEL BOSCO | <input type="checkbox"/> IN RADURE |
| <input type="checkbox"/> SU LEGNO | <input type="checkbox"/> VIVO <input type="checkbox"/> MORTO | DI |

ESPOSIZIONE:

- ASSOLATA OMBROSA MEDIA

UMIDITA' DEL TERRENO

- ACQUITRINOSO MOLTO UMIDO UMIDO ASCIUTTO SECCO

VEGETAZIONE CIRCOSTANTE :

NOTE : Rinvenuto un gruppetto di esemplari in un prato con esposizione a Sud..

MICROSCOPIA: Spore ellissoidali, guttulate, con apicolo, 5.2-7.1 x 4.2-4.6 µ.

BIBLIOGRAFIA : PAPETTI C., CONSIGLIO G., SIMONINI G. – ATL. FOTOGRAFICO DEI FUNGHI D'ITALIA (1)

DETERMINATORE Giorgio Bortoletto

RILIEVI EFFETTUATI SU REPERTI FRESCHI SECCHI



CARPOFORI

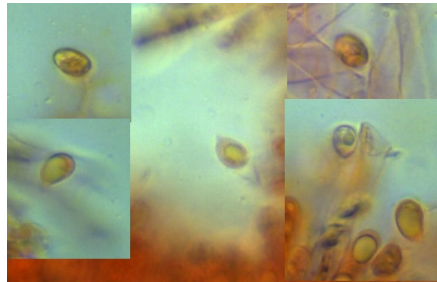

SPORE

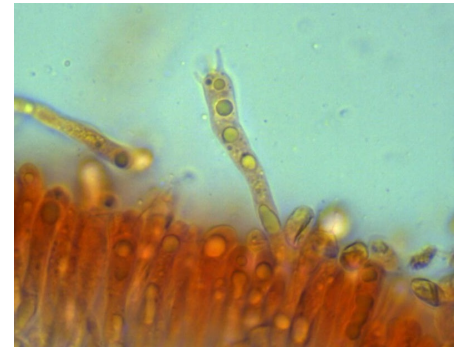

BASIDI BISPORICI

DESCRIZIONE (ASPETTI CARATTERIZZANTI)

Pileo emisferico con ampio ambone ottuso, di circa 4 cm nell'esemplare più grand; cuticola asciutta, di colore ocra albicocca; margine sottile.

Lamelle profondamente decorrenti, spaziate, spesse, intercalate a lamellule.

Stipite cilindraceo con attenuazione basale, talora ricurvo; biancastro con sfumature aranciate.

Carne un po' fibrosa, bianca con sfumature aranciate nel cappello; odore e sapore non significativi.

Microscopia. Spore ellissoidali, guttulate, con apicolo, di 5.2-(6.3)-7.1 x 4.2-(4.45)-4.6 μ , con Q: 1.18-(1.42)-1.65; basidi tetrasporici, lungamente cilindrico-clavati, 35-37 x 4.5-4.9 μ .