

SCHEDA N° 0558 AMS_PD

ORDINE Boletales

| | | | |
|------------------------------------|-------------------------------------|------------------------------------|-----------------|
| GENERE Boletus | SPECIE satanas | AUTORE Lenz | |
| DATA DI RACCOLTA 17.09.2020 | LUOGO DI RACC. Monte di Malo | COMUNE Faedo | PROV. VI |
| ALTITUDINE S.L.M. 600 m | I.G.M. 082-III | RACCOGLITORE Carlo Montagna | |

HABITAT:

| | | |
|--|--|---|
| <input type="checkbox"/> PRATI ERBOSI | <input type="checkbox"/> ORTIE GIARDINI | <input type="checkbox"/> MARGINI DI STRADA |
| <input type="checkbox"/> TERRENO NUDO | <input type="checkbox"/> TERRENO SABBIOSO | <input type="checkbox"/> ARENILE |
| <input type="checkbox"/> TORBIERA | <input type="checkbox"/> TERRENO COLTIVATO A | |
| <input type="checkbox"/> ARGINE DI FIUME | <input type="checkbox"/> LUOGO BRUCIATO | <input type="checkbox"/> BOSCO SUBALPINO |
| BOSCO DI: Latifoglia (Quecia, Nocciolo, Carpino Frassino) | | <input checked="" type="checkbox"/> RADO <input type="checkbox"/> FITTO |
| <input checked="" type="checkbox"/> DENTRO AL BOSCO | <input type="checkbox"/> AI MARGINI DEL BOSCO | <input type="checkbox"/> IN RADURE |
| <input type="checkbox"/> SU LEGNO | <input type="checkbox"/> VIVO <input type="checkbox"/> MORTO | DI |

ESPOSIZIONE:

ASSOLATA OMBROSA MEDIA

UMIDITA' DEL TERRENO

ACQUITRINOSO MOLTO UMIDO UMIDO ASCIUTTO SECCO

VEGETAZIONE CIRCOSTANTE :

NOTE : Rinvenuti numerosi esemplari isolati.

MICROSCOPIA: Spore fusiformi, lisce, 11.0-11.9 x 5.4-6.0 µ.

BIBLIOGRAFIA : GALLI R. - I BOLETI - EDI NATURA

DETERMINATORE **Vitaliano Milanese**

RILIEVI EFFETTUATI SU REPERTI FRESCHI SECCHI



CARPOFORI

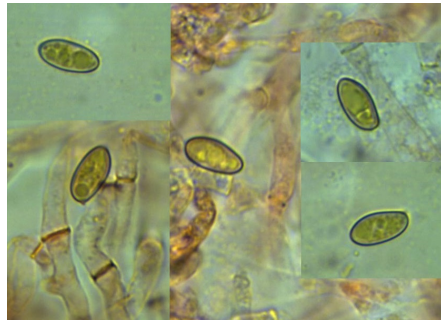

SPORE

DESCRIZIONE (ASPETTI CARATTERIZZANTI)

Pileo emisferico, di circa 14 cm. di diametro nell'esemplare più grande; cuticola asciutta, biancastra (lavata di crema pallido con l'età), immutabile al tocco, eccedente all'orlo.

Imenio con tubuli sottili, liberi; di colore giallo, diventano grigio-azzurri all'aria; pori piccoli, inizialmente gialli, quindi arancio rossastri, fatta eccezione della regione periferica dove rimangono gialli, bluastri quando manipolati.

Gambo obeso, tozzo, con base un po' radicante; di colore giallo all'apice, rosso carminio nei due terzi inferiori, (talora) con mazzature brunastre alla base; reticolo sottile, con colore, leggermente azzurro alla pressione.

Carne inizialmente soda, bianca, localmente giallina, virante debolmente verso l'azzurro all'aria (specie in prossimità dell'imenoforo; odore inizialmente debole, poi marcato, sapore dolciastro.

Microscopia. Spore fusiformi, lisce, a parete spessa, di 11.0-(11.36)-11.9 x 5.4-(5.78)-6.0 μ , con Q: 1.87-(1.97)-2.13.