

SCHEDA N° 0671 AMS\_PD

ORDINE Agaricales

GENERE <b>Agaricus</b>	SPECIE <b>augustus var. perrarus</b>	AUTORE (Schulzer) Bon & Cappelli	
DATA DI RACCOLTA <b>29.09.2021</b>	LUOGO DI RACC. <b>Sisemol</b>	COMUNE <b>Gallio</b>	PROV. <b>VI</b>
ALTITUDINE S.L.M. <b>950 m</b>	I.G.M. <b>082-II</b>	RACCOGLITORE <b>Franco Manganelli</b>	

**HABITAT:**

- |  |  |   |
|--|--|---|
| <input type="checkbox"/> PRATI ERBOSI                                    | <input type="checkbox"/> ORTIE GIARDINI                      | <input type="checkbox"/> MARGINI DI STRADA                              |
| <input type="checkbox"/> TERRENO NUDO                                    | <input type="checkbox"/> TERRENO SABBIOSO                    | <input type="checkbox"/> ARENILE  |
| <input type="checkbox"/> TORBIERA  | <input type="checkbox"/> TERRENO COLTIVATO A                 |   |
| <input type="checkbox"/> ARGINE DI FIUME                                 | <input type="checkbox"/> LUOGO BRUCIATO                      | <input checked="" type="checkbox"/> BOSCO SUBALPINO                     |
| <input type="checkbox"/> BOSCO DI: <b>Abete rosso misto a latifoglie</b> |  | <input checked="" type="checkbox"/> RADO <input type="checkbox"/> FITTO |
| <input checked="" type="checkbox"/> DENTRO AL BOSCO                      | <input type="checkbox"/> AI MARGINI DEL BOSCO                | <input type="checkbox"/> IN RADURE                                      |
| <input type="checkbox"/> SU LEGNO  | <input type="checkbox"/> VIVO <input type="checkbox"/> MORTO | DI  |

**ESPOSIZIONE:**

- ASSOLATA       OMBROSA       MEDIA

**UMIDITA' DEL TERRENO**

- ACQUITRINOSO     MOLTO UMIDO     UMIDO     ASCIUTTO     SECCO

VEGETAZIONE CIRCOSTANTE : **Varie piante erbacee.**

NOTE :

MICROSCOPIA: **Spore ellissoidali, apicolate, 6,7-8,4 x 4,8-6,3 µ.**

BIBLIOGRAFIA : **CAPPELLI – AGARICUS**

DETERMINATORE **Franco Manganelli**

RILIEVI EFFETTUATI SU REPERTI     FRESCHI     SECCHI



CARPOFORI



CARNE (VIRAGGIO)

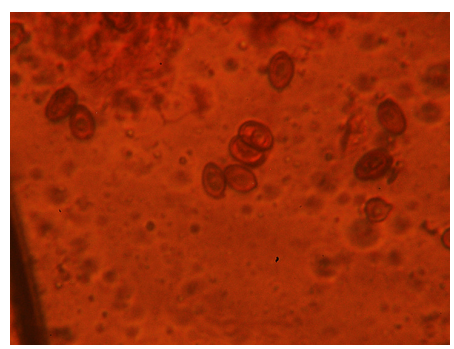

SPORE

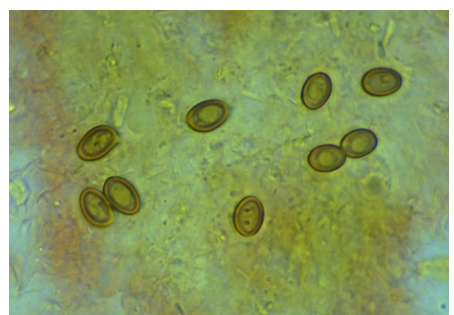

SPORE

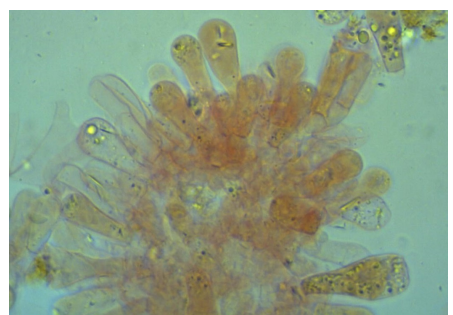

BASIDI

#### DESCRIZIONE (ASPETTI CARATTERIZZANTI)

**Cappello** carnosio, globoso, di circa 10 cm di diametro, ornato da squame brunastre su fondo paglierino, al disco è quasi liscio; per sfregamento si macchia di giallastro.

**Lamelle** inizialmente quasi bianche, poi rosa carnicino, con taglio sterile, un po' pallido.

**Gambo** quasi cilindrico, con base leggermente allargata; di colore biancastro, leggermente squamoso al di sotto dell'anello; per sfregamento diventa giallastro.

**Carne** biancastra, con l'età leggermente bruno rosata verso il fondo del gambo; odore di mandorle abbastanza pronunciato.

**Microscopia.** Spore ellissoidali, apicolate, a parete relativamente spessa, di 6.7-(7.48)-8.4 x 4.8-(5.43)-6.3  $\mu$ , con Q: 1.27-(1.38)-1.51; basidi clavati, tetrasporici.