FEDERAZIONE MICOLOGICA DEI GRUPPI VENETI

SCHEDA N° 0418 AMS_PD

ORDINE Boletales

GENERE Xerocomus	SPECIE rubellus	AUTORE Quél.
DATA DI RACCOLTA 11.09.2017	LUOGO DI RACC. Parco di Rubano	COMUNE Rubano — PROV. PD
ALTITUDINE S.L.M. 15 m	I.G.M. 126-II	RACCOGLITORE Mauro Baldan

HABITAT:

☐ PRATI ERBOSI ☐ ORTI E GIARDINI ☐ MARGINI DI STRADA

☐ TERRENO NUDO ☐ TERRENO SABBIOSO ☐ ARENILE

☐ TORBIERA ☐ TERRENO COLTIVATO A

☐ ARGINE DI FIUME ☐ LUOGO BRUCIATO ☐ BOSCO SUBALPINO

BOSCO DI : Latifoglia (Quercia, Pioppo, Salice, Tiglio) e Cedro ☒ RADO ☐ FITTO

☐ DENTRO AL BOSCO ☒ AI MARGINI DEL BOSCO ☐ IN RADURE

☐ SU LEGNO ☐ VIVO ☐ MORTO DI

ESPOSIZIONE: ☒ ASSOLATA ☐ OMBROSA ☐ MEDIA

UMIDITA' DEL TERRENO ☐ ACQUITRINOSO ☐ MOLTO UMIDO ☒ UMIDO ☐ ASCIUTTO ☐ SECCO

VEGETAZIONE CIRCOSTANTE :

NOTE : Rinvenuti una decina di esemplari (alcuni fascicolati a gruppi di 2 o 3), al limite tra un boschetto e campi coltivati.

MICROSCOPIA: Spore lungamente ellissoidali, lisce, 10.9-12.2 x 4.5-5.2 µ.

BIBLIOGRAFIA : GALLI R. – I BOLETI - EDINATURA

DETERMINATORE Vitaliano Milanese

RILIEVI EFFETTUATI SU REPERTI ☐ FRESCHI ☒ SECCHI

CARPOFORI

CARPOFORI (SEZIONE)

SPORE

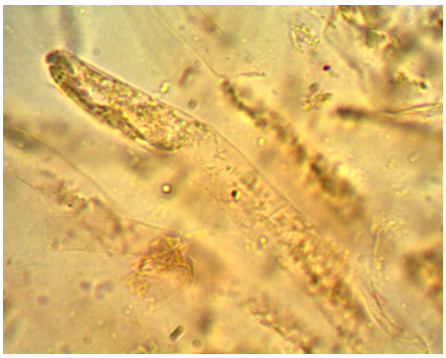

CISTIDI

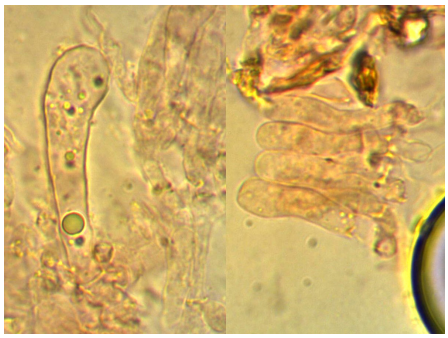

BASIDI E BASIDIOLI

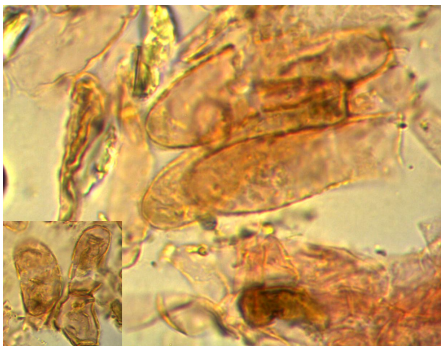

TERMINALI EPICUTE

DESCRIZIONE (ASPETTI CARATTERIZZANTI)

Pileo da emisferico a convesso, di c.a. 3-4 cm di diametro; cuticola vellutata, asciutta, di colore rosso vivo (nella foto già degradato al rosso-brunastro), più chiaro al margine, molto sbiadito durante l'essiccazione; orlo sottile, talora un po' ondulato.

Imenio con tubuli sottili, liberi al gambo, di colore giallo pallido, leggermente azzurri per esposizione all'aria; pori concolori, rotondi, piccoli (esemplari giovani), azzurri alla pressione.

Stipite cilindrico, con ingrossamento centrale; percorso da fibrille longitudinali, giallo all'apice, con sfumature rossastre nella regione centrale e inferiore.

Carne soda (ma presto molle nel cappello), fibrosa nel gambo; di colore giallino, rosata nella regione sottocuticolare, tendente al giallo carota nella parte basale, dove sono presenti macule rosse; lento viraggio all'azzurro, specie nella regione centrale e sottocuticolare; odore e sapore gradevoli.

Microscopia. Spore lungamente ellissoidali, talora con depressione preilare, a parete spessa, in parte guttulate, lisce, di 10.9-(11.9)-12.2 x 4.5-(4.98)-5.2 µ, con Q: 2.11-(2.39)-2.71; basidi clavati, tetrasporici, fino a 46 x 12 µ; cistidi cilindriformi ad apice smussato-arrotondato, 65.0 x 11.0 µ; epicute con elementi terminali larghi fino a 11.5 µ, parzialmente incrostate, prive di GaF.