FEDERAZIONE MICOLOGICA DEI GRUPPI VENETI

SCHEDA N° 0445 AMS_PD

ORDINE Tricholomatales

GENERE Mycena	SPECIE pura f. alba	AUTORE (Gillet) Kühner
DATA DI RACCOLTA 17.06.2018	LUOGO DI RACC. Asiago	COMUNE Asiago — PROV. VI
ALTITUDINE S.L.M. 1100 m	I.G.M. 082-II	RACCOGLITORE Gianluca Donà

HABITAT:

☐ PRATI ERBOSI ☐ ORTI E GIARDINI ☐ MARGINI DI STRADA

☐ TERRENO NUDO ☐ TERRENO SABBIOSO ☐ ARENILE

☐ TORBIERA ☐ TERRENO COLTIVATO A

☐ ARGINE DI FIUME ☐ LUOGO BRUCIATO ☐ BOSCO SUBALPINO

BOSCO DI : Abete rosso (prevalente) con presenza di Abete bianco ☒ RADO ☐ FITTO

☒ DENTRO AL BOSCO ☐ AI MARGINI DEL BOSCO ☐ IN RADURE

☐ SU LEGNO ☐ VIVO ☐ MORTO DI

ESPOSIZIONE: ☐ ASSOLATA ☒ OMBROSA ☐ MEDIA

UMIDITA' DEL TERRENO ☐ ACQUITRINOSO ☐ MOLTO UMIDO ☒ UMIDO ☐ ASCIUTTO ☐ SECCO

VEGETAZIONE CIRCOSTANTE :

NOTE : Rinvenuti 2 esemplari ravvicinati.

MICROSCOPIA: Spore cilindrico-ellissoidali, apicolo evidente (visione laterale), guttulate, 6.5-8.9 x 3.3-4.1 µ.

BIBLIOGRAFIA : ROBICH G. – MYCENA D'EUROPA – A.M.B.

DETERMINATORE Gianluca Donà

RILIEVI EFFETTUATI SU REPERTI ☒ FRESCHI ☐ SECCHI

CARPOFORI

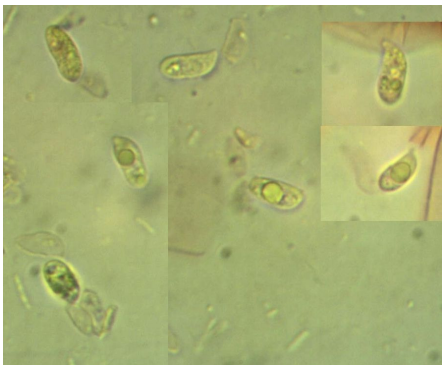

SPORE

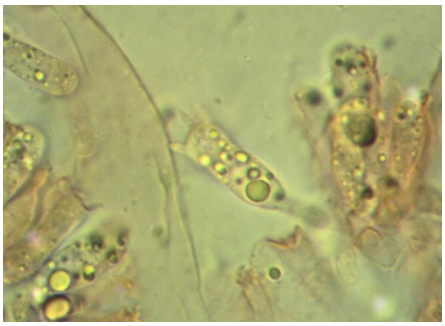

BASIDI

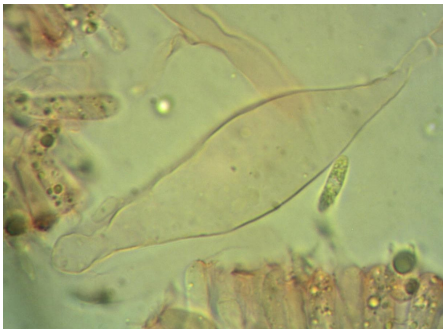

CISTIDI

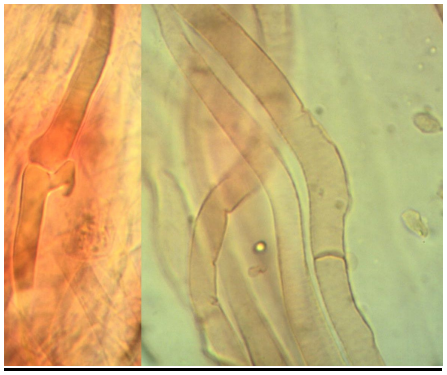

EPICUTE (GAF)

DESCRIZIONE (ASPETTI CARATTERIZZANTI)

Pileo da campanulato a piano-convesso, di c.a. 3 cm di diametro; cuticola appena un po' igrofana e striata al margine in uno solo dei due esemplari, margine sottile; colore completamente bianco.

Imenoforo a lamelle adnate o quasi smarginate, alternate a brevi lamellule; bianche, con filo concolore, un po' ventricose; filo eroso.

Stipite cilindrico, slanciato, liscio, cavo, allargato alla base; di colore bianco, con fibrille diffuse anch'esse bianche.

Carne sottile, con odore e sapore rafanoidi.

Microscopia. Spore cilindrico-ellissoidali, con evidente apicolo in visione laterale, ialine, guttulate, di 6.5-(8.26)-8.9 x 3.3-(3.87)-4.1 µ, con Q: 1.82-(2.13)-2.35; basidi tetrasporici, subclavati, fino a 23.0 x 6.5 µ; cistidi ventricoso-fusiformi, 75.0-85.0 x 20.0-24.0 µ; epicute ad ife parallele, presenti GaF alle connessioni.