FEDERAZIONE MICOLOGICA DEI GRUPPI VENETI

SCHEDA N° 0439 AMS_PD

ORDINE Lycoperdales

GENERE Lycoperdon	SPECIE lividum	AUTORE Pers. : Pers.
DATA DI RACCOLTA 16.08.2017	LUOGO DI RACC. Passo Pinei	COMUNE Castelrotto / PROV. BZ
ALTITUDINE S.L.M. 1200 m	I.G.M. 027-I	RACCOGLITORE Vitaliano Milanese

HABITAT:

☐ PRATI ERBOSI ☐ ORTI E GIARDINI ☐ MARGINI DI STRADA

☐ TERRENO NUDO ☐ TERRENO SABBIOSO ☐ ARENILE

☐ TORBIERA ☐ TERRENO COLTIVATO A

☐ ARGINE DI FIUME ☐ LUOGO BRUCIATO ☐ BOSCO SUBALPINO

BOSCO DI : aghifoglia (nettamente prevalente) ☒ RADO ☐ FITTO

☐ DENTRO AL BOSCO ☒ AI MARGINI DEL BOSCO ☐ IN RADURE

☐ SU LEGNO ☐ VIVO ☐ MORTO DI

ESPOSIZIONE: ☐ ASSOLATA ☐ OMBROSA ☒ MEDIA

UMIDITA' DEL TERRENO ☐ ACQUITRINOSO ☐ MOLTO UMIDO ☐ UMIDO ☒ ASCIUTTO ☐ SECCO

VEGETAZIONE CIRCOSTANTE :

NOTE : Rinvenuti 6-7 esemplari gregari.

MICROSCOPIA: Spore subsferiche, finemente verrucose, a parete spessa, 3.4-4.0 x 3.1-3.8 µ.

BIBLIOGRAFIA : CONSIGLIO G., PAPETTI C., ATL. FOTOGRAFICO DEI FUNGHI D'ITALIA (3) – A.M.B.

DETERMINATORE Vitaliano Milanese

RILIEVI EFFETTUATI SU REPERTI ☐ FRESCHI ☒ SECCHI

BASIDIOMI

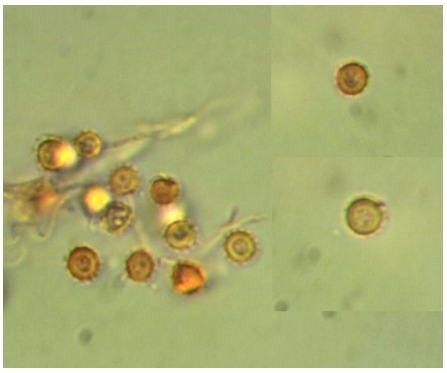

SPORE

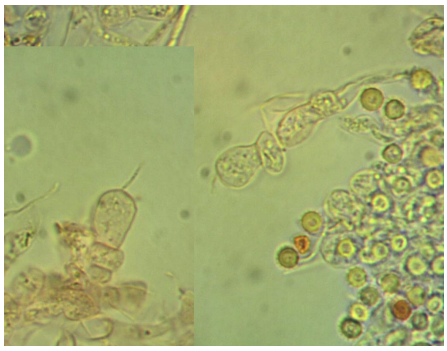

BASIDI

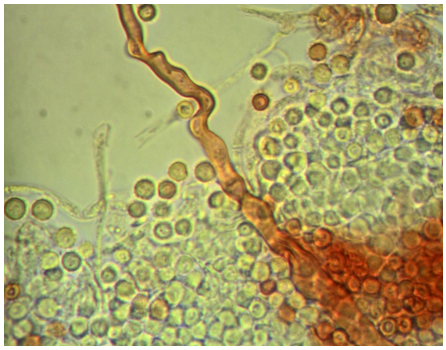

CAPILLIZIO

DESCRIZIONE (ASPETTI CARATTERIZZANTI)

Basidioma da globoso a tozzamente piriforme, di circa 3 cm di diametro negli esemplari maggiori; pseudostipite breve e in alcuni casi bassamente costolato; presenti residui miceliari alla base.

Esoperidio di colore bruno chiaro (fino a biancastro alla base), ricoperto da granuli e piccole verruche brune più scure, non detersili e distribuite anche sullo pseudostipite.

Endoperidio papiraceo, molto sottile, colore da bianco a nocciola pallido con la maturazione.

Gleba compatta, bianca (funghi giovani); odore e sapore non significativi.

Microscopia. Spore subsferiche, finemente verrucose, a parete spessa, di 3.4-(3.65)-4.0 x 3.1-(3.44)-3.8 µ, con Q: 1.0-(1.06)-1.13; basidi brevi, tozzamente clavati 8.2-9.8 x 6.4-7.5 µ; capillizio brunastro, ramificato, con spessore di 2.2-4.5 µ, giunzioni prive di GaF.