FEDERAZIONE MICOLOGICA DEI GRUPPI VENETI

SCHEDA N° 0483 AMS_PD

ORDINE Russulales

GENERE **Lactarius**	SPECIE **vinosus**	AUTORE **(Quél.) Bataille**
DATA DI RACCOLTA **25.11.2019**	LUOGO DI RACC. **Porto Caleri**	COMUNE **Rosolina** — PROV. **RO**
ALTITUDINE S.L.M. **1 m**	I.G.M. **169-I**	RACCOGLITORE **Vitaliano Milanese**

HABITAT:

☐ PRATI ERBOSI ☐ ORTI E GIARDINI ☐ MARGINI DI STRADA

☐ TERRENO NUDO ☒ TERRENO SABBIOSO ☐ ARENILE

☐ TORBIERA ☐ TERRENO COLTIVATO A

☐ ARGINE DI FIUME ☐ LUOGO BRUCIATO ☐ BOSCO SUBALPINO

BOSCO DI : **Pino a due aghi misto a Leccio** ☒ RADO ☐ FITTO

☒ DENTRO AL BOSCO ☐ AI MARGINI DEL BOSCO ☐ IN RADURE

☐ SU LEGNO ☐ VIVO ☐ MORTO DI

ESPOSIZIONE: ☐ ASSOLATA ☐ OMBROSA ☒ MEDIA

UMIDITA' DEL TERRENO ☐ ACQUITRINOSO ☒ MOLTO UMIDO ☐ UMIDO ☐ ASCIUTTO ☐ SECCO

VEGETAZIONE CIRCOSTANTE : **Pino a due aghi.**

NOTE : **Rinvenuti esemplari isolati sotto Pinus sp.**

MICROSCOPIA: **Spore subglobose o largamente ellissoidali, reticoli per lo più incompleti, 7.0-7.5 x 5.4-6.3 µ.**

BIBLIOGRAFIA : KRANZLIN F. – FUNGI OF SWITZERLAND (6)

DETERMINATORE **Vitaliano Milanese**

RILIEVI EFFETTUATI SU REPERTI ☐ FRESCHI ☒ SECCHI

CARPOFORI

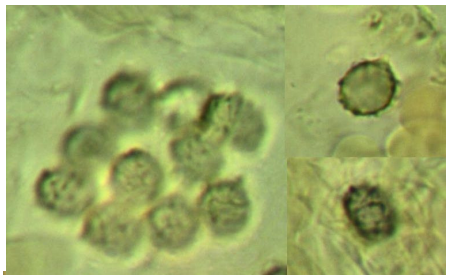

SPORE

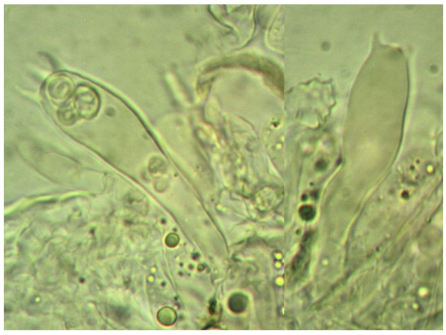

BASIDI

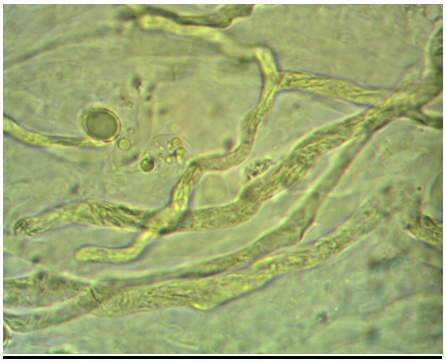

IFE LATICIFERE

DESCRIZIONE (ASPETTI CARATTERIZZANTI)

Pileo piano-convesso con depressione centrale, di circa 6-7 cm di diametro; margine sottile, incurvato verso il basso; diritto; superficie lucida, di aspetto glassato, con zonature concentriche non molto marcate, di colore arancio-rossastro (vinoso), virante al verdastro.

Lamelle fitte, da adnate a subdecorrenti, intercalate a lamellule; di colore rosa-vinoso, ma verde-bluastro nelle lesioni; filo intero, concolore; lattice subito rosso-vinoso, di sapore amarognolo.

Stipite cilindrico, attenuato alla base, con qualche piccolo scrobicolo poco profondo; pruinoso, di colore grigiastro presto lavato di rosso-violaceo, azzurro-verdastro nei punti di lesione.

Carne spessa e soda, quindi midollosa e cedevole, biancastra nella sola parte interna, altrove rosso-vinosa; odore e sapore non significativi.

Microscopia. Spore subglobose o largamente ellissoidali, con creste poco spesse e connessioni per lo pù sottili a formate reticoli largamente incompleti, di 7.0-(7.22)-7.5 x 5.4-(5.95)-6.3 µ, con Q: 1.14-(1.22)-1.34; basidi clavati tetrasporici, di circa 48 x 10 µ; cistidi lungamente fusiformi con strozzature, 29.0-45.6 x 4.3-6.6 µ.