FEDERAZIONE MICOLOGICA DEI GRUPPI VENETI

SCHEDA N° 0468 AMS_PD	**ORDINE** Russulales

GENERE Lactarius	**SPECIE** scrobiculatus	**AUTORE** (Scop.) Fr.	
DATA DI RACCOLTA 13.09.2019	**LUOGO DI RACC.** Valle di Sella	**COMUNE** Borgo Valsugana	**PROV.** TN
ALTITUDINE S.L.M. 950 m	**I.G.M.** 061-III	**RACCOGLITORE** Vitaliano Milanese	

HABITAT:

☐ PRATI ERBOSI ☐ ORTI E GIARDINI ☐ MARGINI DI STRADA

☐ TERRENO NUDO ☐ TERRENO SABBIOSO ☐ ARENILE

☐ TORBIERA ☐ TERRENO COLTIVATO A

☐ ARGINE DI FIUME ☐ LUOGO BRUCIATO ☐ BOSCO SUBALPINO

BOSCO DI : Faggio (prevalente) misto Abete ☒ RADO ☐ FITTO

☒ DENTRO AL BOSCO ☐ AI MARGINI DEL BOSCO ☐ IN RADURE

☐ SU LEGNO ☐ VIVO ☐ MORTO DI

ESPOSIZIONE: ☐ ASSOLATA ☒ OMBROSA ☐ MEDIA

UMIDITA' DEL TERRENO ☐ ACQUITRINOSO ☐ MOLTO UMIDO ☒ UMIDO ☐ ASCIUTTO ☐ SECCO

VEGETAZIONE CIRCOSTANTE :

NOTE : Rinvenuti più esemplari, in prossimità di Abete rosso.

MICROSCOPIA: Spore da largamente ellittiche a subglobose, crestato-subreticolate (creste alte), 7.9-9.5 x 7.2-7.5 µ.

BIBLIOGRAFIA : KRANZLIN F. – FUNGI OF SWITZERLAND (6) - MYKOLOGIA

DETERMINATORE Vitaliano Milanese

RILIEVI EFFETTUATI SU REPERTI ☐ FRESCHI ☒ SECCHI

CARPOFORI

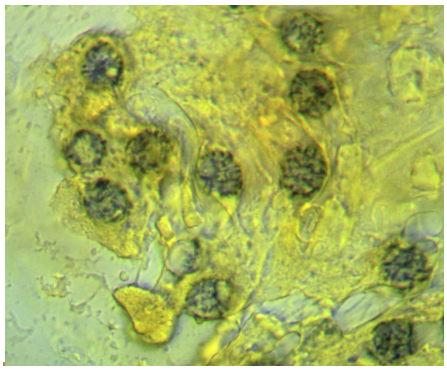

SPORE

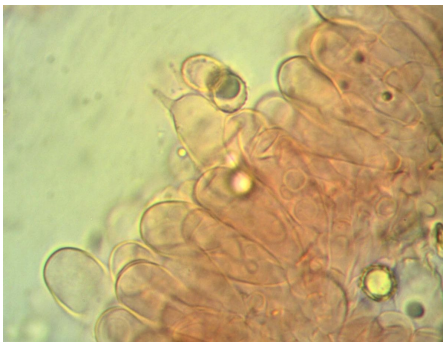

BASIDI E BASIDIOLI

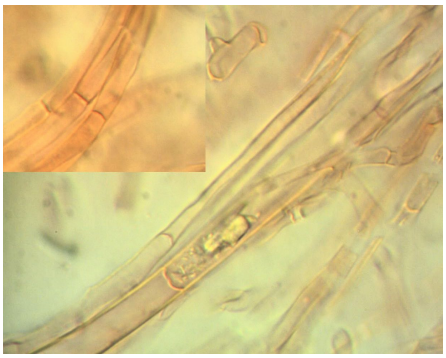

IFE EPICUTE

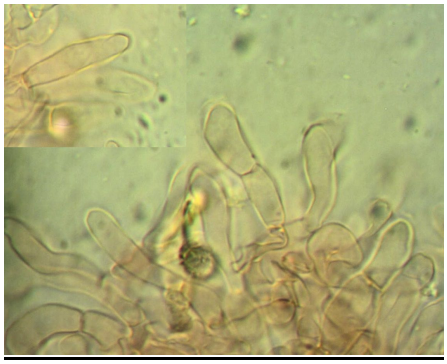

EL. TERMINALI

DESCRIZIONE (ASPETTI CARATTERIZZANTI)

Pileo da piano-convesso a centralmente depresso e imbutiforme, di c.a. 7-8 cm di diametro negli esemplari maggiori; cuticola feltrata, vischiosa (tempo umido), di colore giallo-brunastro, con zonature concentriche; margine involuto, lanoso.

Lamelle da adnato a appena subdecorrenti, fitte, di colore crema pallido; lattice bianco ma subito virante al giallo vivo.

Stipite cilindrico, inizialmente pieno ma presto cavo; di colore biancastro, ma con numerosi scrobicoli concolori al pileo; presente una regione apicale pruinosa bianca.

Carne soda, biancastra (tendente al giallastro); odore fruttato, sapore leggermente acre.

Microscopia. Spore da largamente ellittiche a subglobose, crestato-subreticolate (creste alte e unite da connettivi bassi a formare reticoli fortemente incompleti), di 7.9-(8.77)-9.5 x 7.2-(7.4)-7.5 µ, con Q: 1.1-(1.18)-1.28; basidi clavati, tetrasporici, 30.0-42.0 x 10.5-11.5 µ; ife dell'epicute filiformi, poco intrecciate, terminali ottusi alle estremità.