FEDERAZIONE MICOLOGICA DEI GRUPPI VENETI

SCHEDA N° 0440 AMS_PD

ORDINE Pezizales

GENERE **Helvella**	SPECIE **fusca**	AUTORE **Gillet**
DATA DI RACCOLTA **22.04.2012**	LUOGO DI RACC. **Parco cittdino**	COMUNE **Padova** — PROV. **PD**
ALTITUDINE S.L.M. **14 m**	I.G.M. **126-II**	RACCOGLITORE **Gianluca Donà**

HABITAT:

- ☐ PRATI ERBOSI
- ☒ ORTI E GIARDINI
- ☐ MARGINI DI STRADA
- ☐ TERRENO NUDO
- ☐ TERRENO SABBIOSO
- ☐ ARENILE
- ☐ TORBIERA
- ☐ TERRENO COLTIVATO A
- ☐ ARGINE DI FIUME
- ☐ LUOGO BRUCIATO
- ☐ BOSCO SUBALPINO

BOSCO DI :

- ☐ RADO
- ☐ FITTO
- ☐ DENTRO AL BOSCO
- ☐ AI MARGINI DEL BOSCO
- ☐ IN RADURE
- ☐ SU LEGNO
- ☐ VIVO
- ☐ MORTO
- DI

ESPOSIZIONE: ☐ ASSOLATA ☐ OMBROSA ☒ MEDIA

UMIDITA' DEL TERRENO ☐ ACQUITRINOSO ☐ MOLTO UMIDO ☐ UMIDO ☒ ASCIUTTO ☐ SECCO

VEGETAZIONE CIRCOSTANTE : **Populus italicus.**

NOTE : **Rinvenuta una decina di esemplari isolati.**

MICROSCOPIA: **Spore largamente ellissoidali, monoguttulate, 17.6-19.2 x 11.9-13.2 µm.**

BIBLIOGRAFIA : BRESADOLA G. – ICONOGRAPHIA MYCOLOGICA - WWW2.MUSE.IT/BRESADOLA

DETERMINATORE **Gianluca Donà**

RILIEVI EFFETTUATI SU REPERTI ☐ FRESCHI ☒ SECCHI

ASCOMI

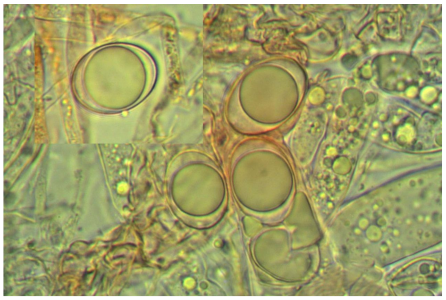

ASCHI

PARAFISI

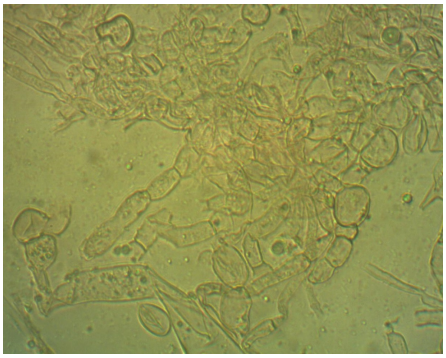

EXCIPULUM

DESCRIZIONE (ASPETTI CARATTERIZZANTI)

Ascoma pileato e stipitato, con apotecio originato dalla fusione di più lobi in forma sella saldata al gambo lungo le costolature sulla faccia sterile; dimensioni della mitra di circa 2.5-3 cm di diametro; superficie leggermente ondulata, liscia, di colore brunastro, grigio chiaro nella superficie inferiore; orlo intero, sottile, leggermente ondulato.

Stipite cilindrico, costolato-plissettato; di colore biancastro, sfumato di ocraceo specie nella regione inferiore (funghi giovani).

Carne elastica, relativamente fragile, di colore biancastro lavato di ocra; odore e sapore non significativi.

Microscopia. Spore largamente ellissoidali, lisce, ialine, monoguttulate, uniseriate nell'asco, di 17.6-(17.97)-19.2 x 11.9-(12.86)-13.2 µm, con Q: 1.3-(1.42)-1.49; aschi cilindracei, non amiloidi, 8-sporici, 200-230 x 16-17 µm; parafisi cilindriche, settate, clavate all'apice, con pigmento brunastro.