FEDERAZIONE MICOLOGICA DEI GRUPPI VENETI

SCHEDA N° 0450 AMS_PD

ORDINE Entolomatales

GENERE Entoloma	SPECIE mougeotii	AUTORE (Fr.) Hesler
DATA DI RACCOLTA 15.08.2018	LUOGO DI RACC. San Michele	COMUNE Castelrotto — PROV. BZ
ALTITUDINE S.L.M. 1100 m	I.G.M. 027-I	RACCOGLITORE Vitaliano Milanese

HABITAT:

☐ PRATI ERBOSI ☐ ORTI E GIARDINI ☐ MARGINI DI STRADA

☐ TERRENO NUDO ☐ TERRENO SABBIOSO ☐ ARENILE

☐ TORBIERA ☐ TERRENO COLTIVATO A

☐ ARGINE DI FIUME ☐ LUOGO BRUCIATO ☐ BOSCO SUBALPINO

BOSCO DI : Conifere: Picea, Pino silvestre (prevalenti), Larice ☒ RADO ☐ FITTO

☐ DENTRO AL BOSCO ☐ AI MARGINI DEL BOSCO ☒ IN RADURE

☐ SU LEGNO ☐ VIVO ☐ MORTO DI

ESPOSIZIONE: ☐ ASSOLATA ☐ OMBROSA ☒ MEDIA

UMIDITA' DEL TERRENO ☐ ACQUITRINOSO ☐ MOLTO UMIDO ☒ UMIDO ☐ ASCIUTTO ☐ SECCO

VEGETAZIONE CIRCOSTANTE : Abete rosso e Pino silvestre.

NOTE : Rinvenuti tre esemplari tra l'erba, in una spianata adiacente a un sentiero.

MICROSCOPIA: Spore eterodiametriche, con 5-8 angoli, 9.5-11.4 x 6.9-8.5 µ.

BIBLIOGRAFIA : NOORDELOOS M. E., ENTOLOMA – FUNGI EUROPAEI
BREITENBACH J., KRANZLIN F., FUNGI OF SWITZERLAND (4) - MYCOLOGIA

DETERMINATORE Vitaliano Milanese

RILIEVI EFFETTUATI SU REPERTI ☐ FRESCHI ☒ SECCHI

CARPOFORI

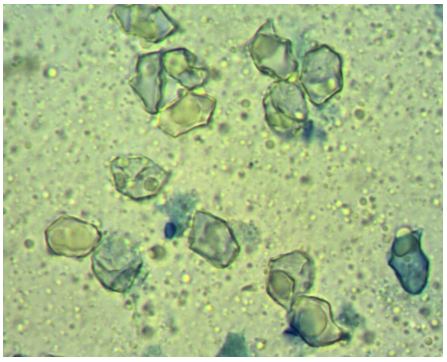

SPORE (5-8 ANGOLI)

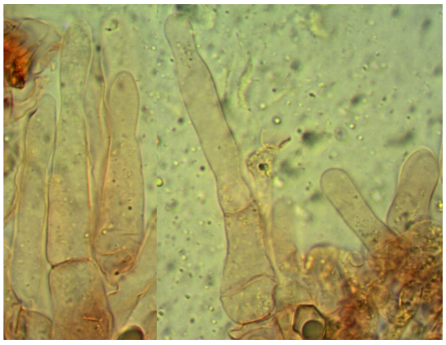

CHEILOCISTIDI

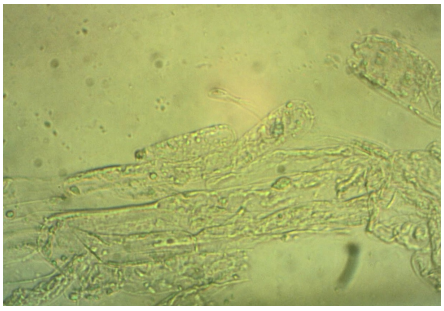

EPICUTE

DESCRIZIONE (ASPETTI CARATTERIZZANTI)

Pileo da conico-campanulato a convesso, leggermente ombelicato, con margine involuto e un po' ondulato, di circa 2 cm di diametro; non igrofano né striato per trasparenza; cuticola di colore grigio-violaceo scuro (quasi nerastra), tomentosa, screpolata in piccole squame appressate.

Lamelle smarginate, talora con dentino, relativamente fitte e intercalate a lamellule; inizialmente di colore bianco; orlo irregolare, concolore.

Stipite cilindrico o (in due esemplari) compresso e canalicolato longitudinalmente; concolore al cappello anche se con toni più chiari; striato-fibrilloso, con presenza di piccole fibrille più scure; base tomentosa biancastra.

Microscopia. Spore eterodiametriche, a 5-8 angoli, di 9.5-(10.65)-11.4 x 6.9-(7.42)-8.5 µ, con Q: 1.32-(1.44)-1.63; basidi tetrasporici, privi di GaF; cheilocistidi per lo più cilindrici o appena clavati all'apice, 40-70 x 7-13 µ; ife dell'epicute parallele con elementi terminali tricodermici, clavati, ampi fino a 20 µ, pigmento intracellulare violaceo; GaF non osservati.