FEDERAZIONE MICOLOGICA DEI GRUPPI VENETI

SCHEDA N° 0478 AMS_PD

ORDINE Boletales

GENERE Chalciporus	SPECIE piperatus	AUTORE (Bull.) Bataille
DATA DI RACCOLTA 26.10.2019	LUOGO DI RACC. Mt. Vendevolo	COMUNE Galzignano — PROV. PD
ALTITUDINE S.L.M. 500 m	I.G.M. 147-IV	RACCOGLITORE Carlo Montagna

HABITAT:

- ☐ PRATI ERBOSI
- ☐ ORTI E GIARDINI
- ☐ MARGINI DI STRADA
- ☐ TERRENO NUDO
- ☐ TERRENO SABBIOSO
- ☐ ARENILE
- ☐ TORBIERA
- ☐ TERRENO COLTIVATO A
- ☐ ARGINE DI FIUME
- ☐ LUOGO BRUCIATO
- ☐ BOSCO SUBALPINO

BOSCO DI : Latifoglia (Quercia e Castagno)

☒ RADO ☐ FITTO

- ☒ DENTRO AL BOSCO
- ☐ AI MARGINI DEL BOSCO
- ☐ IN RADURE
- ☐ SU LEGNO
- ☐ VIVO
- ☐ MORTO
- DI

ESPOSIZIONE: ☐ ASSOLATA ☒ OMBROSA ☐ MEDIA

UMIDITA' DEL TERRENO ☐ ACQUITRINOSO ☐ MOLTO UMIDO ☐ UMIDO ☒ ASCIUTTO ☐ SECCO

VEGETAZIONE CIRCOSTANTE :

NOTE : Rinvenuti sei esemplari sotto Castagno nei pressi di una A. muscaria.

MICROSCOPIA: Spore lungamente ellissoidali, parete spessa, guttulate, 6.9-9.4 x 3.5-4.2 µ.

BIBLIOGRAFIA : PAPETTI C., CONSIGLIO G., SIMONINI G. – ATL. FOTOGRAFICO DEI FUNGHI D'ITALIA (1)

DETERMINATORE Vitaliano Milanese

RILIEVI EFFETTUATI SU REPERTI ☐ FRESCHI ☒ SECCHI

CARPOFORI

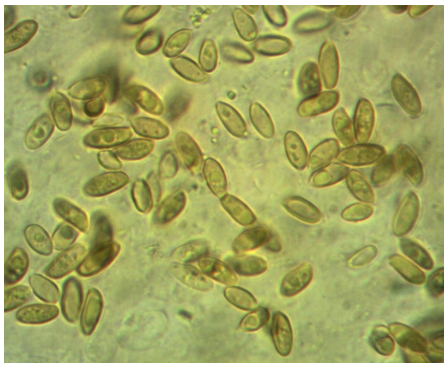

SPORE

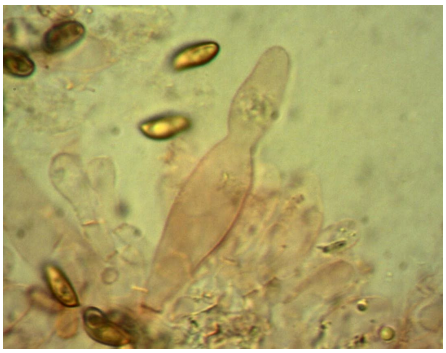

CISTIDI

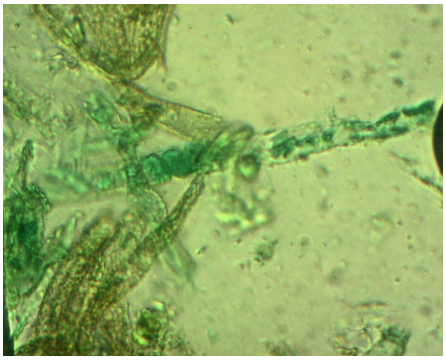

IFE EPICUTE

DESCRIZIONE (ASPETTI CARATTERIZZANTI)

Pileo da emisferico a convesso, di c.a. 3-4 cm di diametro nell'esemplare più grande; cuticola liscia, asciutta (tempo secco), di colore bruno-aranciato.

Imenio con tubuli subdecorrenti, di colore bruno ruggine; pori concolori, larghi, irregolari.

Stipite cilindrico, attenuato alla base, in alcuni esemplari ricurvo, liscio; concolore al cappello, con base gialla.

Carne tenera, di colore giallo (specie alla base), immutabile; sapore piccante.

Microscopia. Spore lungamente ellissoidali, talora con depressione preilare, a parete spessa, in parte guttulate, lisce, di 6.9-(8.41)-9.4 x 3.5-(3.76)-4.2 µ, con Q: 1.95-(2.23)-2.49; basidi clavati, tetrasporici; cistidi ventricosi con strozzatuta periapicale, (spesso) con incrostazioni, 39-62 x 8-11 µ; epicute con ife terminali a pigmentazione vacuolare e incrostate.