FEDERAZIONE MICOLOGICA DEI GRUPPI VENETI

SCHEDA N° 0414 AMS_PD	ORDINE Boletales

GENERE Boletus	SPECIE luridus	AUTORE Schaeff.
DATA DI RACCOLTA 27.07.2014	LUOGO DI RACC. Suviana	COMUNE Suviana / PROV. BO
ALTITUDINE S.L.M. 800 m	I.G.M. 252-IV	RACCOGLITORE Vitaliano Milanese

HABITAT:

☐ PRATI ERBOSI ☐ ORTI E GIARDINI ☐ MARGINI DI STRADA

☐ TERRENO NUDO ☐ TERRENO SABBIOSO ☐ ARENILE

☐ TORBIERA ☐ TERRENO COLTIVATO A

☐ ARGINE DI FIUME ☐ LUOGO BRUCIATO ☐ BOSCO SUBALPINO

BOSCO DI : Carpino (prevalente) e altre latifoglie ☒ RADO ☐ FITTO

☒ DENTRO AL BOSCO ☐ AI MARGINI DEL BOSCO ☐ IN RADURE

☐ SU LEGNO ☐ VIVO ☐ MORTO DI

ESPOSIZIONE: ☐ ASSOLATA ☒ OMBROSA ☐ MEDIA

UMIDITA' DEL TERRENO ☐ ACQUITRINOSO ☐ MOLTO UMIDO ☐ UMIDO ☒ ASCIUTTO ☐ SECCO

VEGETAZIONE CIRCOSTANTE :

NOTE : Rinvenuto un gruppo di tre esemplari.

MICROSCOPIA: Spore ellittico-fusiformi, guttulate, 11.2-14.4 x 5.7-6.8 µ.

BIBLIOGRAFIA : BREITENBACH J., KRANZLIN F. – FUNGI OF SWITZERLAND (3) – MYCOLOGIA
GALLI R. – I BOLETI - EDINATURA

DETERMINATORE Vitaliano Milanese

RILIEVI EFFETTUATI SU REPERTI ☐ FRESCHI ☒ SECCHI

CARPOFORI

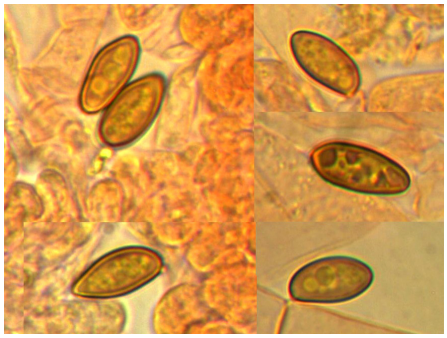

SPORE

BASIDIOLI

DESCRIZIONE (ASPETTI CARATTERIZZANTI)

Pileo emisferico, di c.a. 7 cm. di diametro nell'esemplare più grande; cuticola asciutta, finemente vellutata, di colore ocra-verdastro (verde oliva) con zonature rossastre verso il margine, bluastra alla pressione; margine regolare, involuto.

Imenio con tubuli sottili, lunghi, liberi al gambo, di colore giallastro; pori piccoli, di colore arancio-rossastri, viranti al bluastro cupo quando manipolati.

Stipite pieno, da obeso a cilindrico e comunque piuttosto tozzo; di colore giallastro, più scuro alla base dove appare rosso-brunastro; reticolo rilevato, irregolare, a maglie allungate, rossastro; corteccia blu-nerastra alla pressione.

Carne soda, giallina nella parte superiore, di colore rosso barbabietola alla base, virante in modo marcato verso l'azzurro-blu per esposizione all'aria; regione sotto imeniale rossastra (ma presto bluastra); odore fruttato, sapore mite.

Microscopia. Spore ellittico-fusiformi, guttulate, lisce, di 11.2-(12.46)-14.4 x 5.7-(6.14)-6.8 µ, con Q: 1.84-(2.03)-2.25; basidi clavati, tetrasporici, 40-42 x 10-12 µ.