

**SCHEDA N° 0395 AMS\_PD**

**ORDINE Agaricales**

GENERE <i>Psathyrella</i>	SPECIE <i>melanthinia</i>	AUTORE (Fr.) Kits van Wav.	
DATA DI RACCOLTA 21.10.2016	LUOGO DI RACC. Bosco di Mesola	COMUNE Mesola	PROV. FE
ALTITUDINE S.L.M. 2 m	I.G.M. 187-I	RACCOGLITORE Giorgio Bortoletto	

**HABITAT:**

<input type="checkbox"/> PRATIERBOSI	<input type="checkbox"/> ORTI E GIARDINI	<input type="checkbox"/> MARGINI DI STRADA
<input type="checkbox"/> TERRENO NUDO	<input type="checkbox"/> TERRENO SABBIOSO	<input type="checkbox"/> ARENILE
<input type="checkbox"/> TORBIERA	<input type="checkbox"/> TERRENO COLTIVATO A	
<input type="checkbox"/> ARGINE DI FIUME	<input type="checkbox"/> LUOGO BRUCIATO	<input type="checkbox"/> BOSCO SUBALPINO
BOSCO DI: <b>Pino (prevalente) e Leccio</b>		<input type="checkbox"/> RADO <input checked="" type="checkbox"/> FITTO
<input type="checkbox"/> DENTRO AL BOSCO	<input checked="" type="checkbox"/> AI MARGINI DEL BOSCO	<input type="checkbox"/> IN RADURE
<input checked="" type="checkbox"/> SU LEGNO	<input type="checkbox"/> VIVO <input checked="" type="checkbox"/> MORTO	DI <b>Latifolia</b>

**ESPOSIZIONE:**

ASSOLATA  OMBROSA  MEDIA

**UMIDITA' DEL TERRENO**

ACQUITRINOSO  MOLTO UMIDO  UMIDO  ASCIUTTO  SECCO

VEGETAZIONE CIRCOSTANTE :

**NOTE :** Rinvenuti sul lato Nord di una striscia boschiva di Pino, Leccio e cespugli di altre latifoglie.

**MICROSCOPIA:** Spore lungamente ellissoidali, lisce, mono o pluri-guttulate, 10.1-12.7 x 5.3-6.9 µ.

**BIBLIOGRAFIA :** MOSER M. – GUIDA ALLA DETERMINAZIONE DEI FUNGHI – SATURNIA

**DETERMINATORE** Vitaliano Milanese

RILIEVI EFFETTUATI SU REPERTI  FRESCHI  SECCHI



CARPOFORI

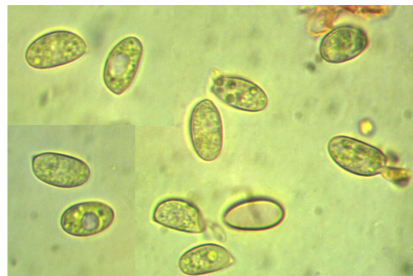

SPORE

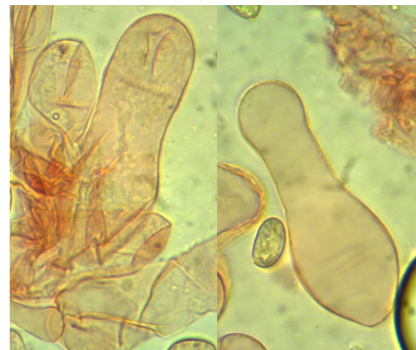

CHEILOCISTITI

#### DESCRIZIONE (ASPETTI CARATTERIZZANTI)

**Pileo** da globoso a convesso, con basso umbone ottuso, di c.a. 4 cm di diametro nell'esemplare maggiore; superficie opaca, finemente fibrillosa, di colore grigio-bruno topo, più chiara al margine dove sono presenti abbondanti resti di velo biancastri negli esemplari giovani; orlo sottile, inflesso.

**Lamelle** adnate, intercalate a lamellule, grigiastre (funghi giovani), con filo biancastro.

**Stipite** cilindrico, un po' ingrossato nella regione centrale, con fibrillature longitudinali; di colore bianco, flocculoso, bruniccio nella parte inferiore.

**Microscopia.** Spore lungamente ellissoidali, lisce, con poro germinativo poco appariscente, (mono o pluri) guttulate, di 10.1-(10.96)-12.7 x 5.3-(6.07)-6.9  $\mu$ , con Q: 1.73-(1.8)-1.89; cheilocistidi da subcilindrici a utriforni, 51.0-53.5 x 17.8-21.5  $\mu$ ; pleurocistidi assenti. Sporata relativamente chiara.