FEDERAZIONE MICOLOGICA DEI GRUPPI VENETI

SCHEDA N° 0410 AMS_PD

ORDINE Tricholomatales

GENERE Melanoleuca	SPECIE exscissa	AUTORE (Fr.) Singer	
DATA DI RACCOLTA 20.11.2015	LUOGO DI RACC. Bosco Nordio	COMUNE S.Anna di Chioggia	PROV. VE
ALTITUDINE S.L.M. 1 m	I.G.M. 169-I	RACCOGLITORE Vitaliano Milanese	

HABITAT:

- ☐ PRATI ERBOSI
- ☐ ORTI E GIARDINI
- ☐ MARGINI DI STRADA
- ☐ TERRENO NUDO
- ☒ TERRENO SABBIOSO
- ☐ ARENILE
- ☐ TORBIERA
- ☐ TERRENO COLTIVATO A
- ☐ ARGINE DI FIUME
- ☐ LUOGO BRUCIATO
- ☐ BOSCO SUBALPINO

BOSCO DI : Latifoglia (prevalente Leccio) con Pini

- ☒ RADO
- ☐ FITTO
- ☒ DENTRO AL BOSCO
- ☐ AI MARGINI DEL BOSCO
- ☒ IN RADURE
- ☐ SU LEGNO
- ☐ VIVO
- ☐ MORTO
- DI

ESPOSIZIONE: ☐ ASSOLATA ☐ OMBROSA ☒ MEDIA

UMIDITA' DEL TERRENO ☐ ACQUITRINOSO ☐ MOLTO UMIDO ☒ UMIDO ☐ ASCIUTTO ☐ SECCO

VEGETAZIONE CIRCOSTANTE :

NOTE :

MICROSCOPIA: Spore ellittiche, verrucose, parzialmente connesse da reticolo, 6.4-7.6 x 4.2-5.2 µ.

BIBLIOGRAFIA : BON M. – FLORE MYCOLOGIQUE D'EUROPE (2) – TRICHOLOMES

DETERMINATORE Vitaliano Milanese

RILIEVI EFFETTUATI SU REPERTI ☐ FRESCHI ☒ SECCHI

CARPOFORI

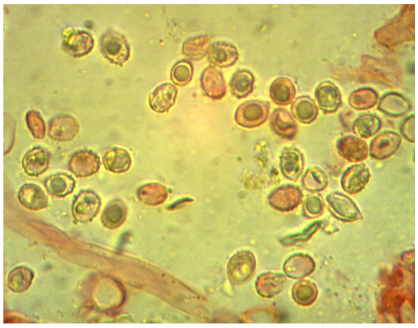

SPORE

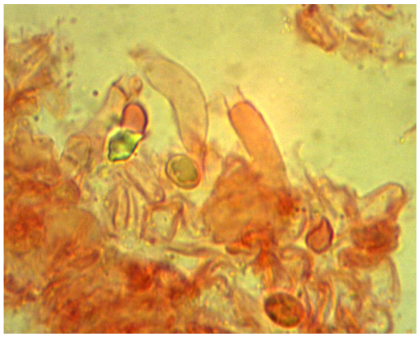

BASIDI

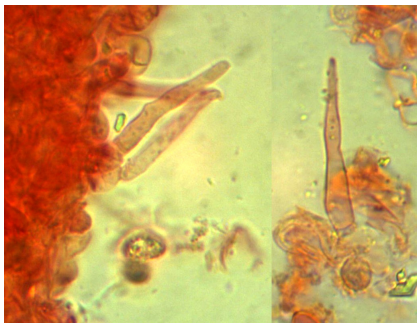

CISTIDI

DESCRIZIONE (ASPETTI CARATTERIZZANTI)

Pileo da pulvinato a piano-depresso (funghi adulti), dotato di basso umbone ottuso, di c.a. 5 cm di diametro negli esemplari più grandi; cuticola liscia, opaca, di color nocciola, più scura al disco; orlo sottile, inizialmente involuto, biancastro all'estremo margine.

Imenoforo con lamelle da adnate a smarginate, piuttosto sinuose; presenti lamellule di diversa lunghezza; colore biancastro sfumato di nocciola.

Stipite cilindrico, leggermente ingrossato alla base; concolore al cappello, presenti brevi fibrille biancastre.

Carne un po' fibrosa; odore e sapore non significativi.

Microscopia. Spore ellittiche, verrucose, parzialmente connesse, di 6.3-(6.72)-7.6 x 4.2-(4.63)-5.0 µ, con Q: 1.32-(1.45)-1.65; basidi cilindrico-clavati, tetrasporici; cistidi da cuneiformi a pelo d'ortica, settati, incrostati apicalmente, fino a 42.0 x 6.5 µ.