

SCHEDA N° 0387 AMS_PD

ORDINE Cortinariales

GENERE <i>Cortinarius</i>	SPECIE <i>violaceus</i>	AUTORE (L.) Gray	
DATA DI RACCOLTA 07.09.2016	LUOGO DI RACC. Lamon	COMUNE Lamon	PROV. BL
ALTITUDINE S.L.M. 1200 m	I.G.M. 062-III	RACCOGLITORE Franco Manganelli	

HABITAT:

<input type="checkbox"/> PRATIERBOSI	<input type="checkbox"/> ORTIE GIARDINI	<input type="checkbox"/> MARGINI DI STRADA
<input checked="" type="checkbox"/> TERRENO NUDO	<input type="checkbox"/> TERRENO SABBIOSO	<input type="checkbox"/> ARENILE
<input type="checkbox"/> TORBIERA	<input type="checkbox"/> TERRENO COLTIVATO A	
<input type="checkbox"/> ARGINE DI FIUME	<input type="checkbox"/> LUOGO BRUCIATO	<input checked="" type="checkbox"/> BOSCO SUBALPINO
BOSCO DI: Misto di Abete rosso		<input checked="" type="checkbox"/> RADO <input type="checkbox"/> FITTO
<input checked="" type="checkbox"/> DENTRO AL BOSCO	<input type="checkbox"/> AI MARGINI DEL BOSCO	<input type="checkbox"/> IN RADURE
<input type="checkbox"/> SU LEGNO	<input type="checkbox"/> VIVO <input type="checkbox"/> MORTO	DI

ESPOSIZIONE:

ASSOLATA OMBROSA MEDIA

UMIDITA' DEL TERRENO

ACQUITRINOSO MOLTO UMIDO UMIDO ASCIUTTO SECCO

VEGETAZIONE CIRCOSTANTE :

NOTE :

MICROSCOPIA: Spore leggermente ellissoidi o amigdaliformi, finemente echinulate, 11.6-12.4 x 8.0-8.7 μ .

BIBLIOGRAFIA : PAPETTI C., CONSIGLIO G., SIMONINI G. - ATL. FOTOGRAFICO DEI FUNGHI D'ITALIA (I)
COURTECUISSIE R., DUHEM B. - GUIDE DES CHAMPIGNONS DE FRANCE ET D'EUROPE

DETERMINATORE Franco Manganelli

RILIEVI EFFETTUATI SU REPERTI FRESCHI SECCHI



CARPOFORO

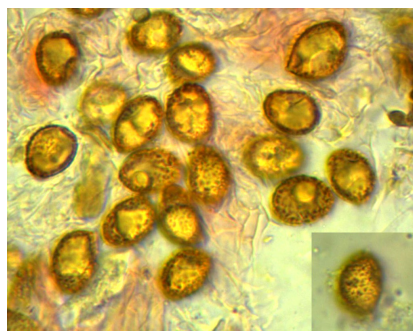

SPORE

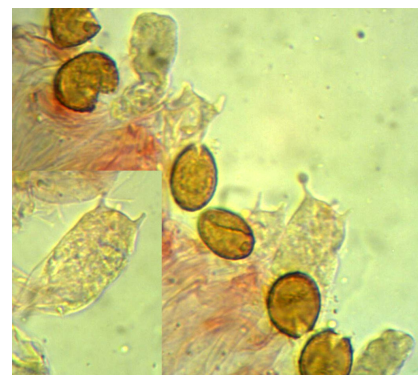

BASIDI

DESCRIZIONE (ASPETTI CARATTERIZZANTI)

Cappello di 7- 8 cm di diametro, feltrato-squamuloso, violetto scuro con riflessi bruni (in qualche punto il cappello è più scuro), convesso con un leggerissimo umbone ottuso.

Lamelle spaziate, concolori al cappello con qualche riflesso rosato.

Gambo quasi cilindrico con una leggera ingrossatura alla base, decorato da fibrille longitudinali più scure; velo generale e secondario biancastri o brunastri (cortina).

Carne viola-biancastra, meno colorata nel gambo, con KOH rosso sangue; odore poco percepibile (cuoio di Russia o legno di cedro).

Microscopia. Spore leggermente ellissoidi o amigdaliformi, finemente echinulate, 11.6-12.4 x 8.0-8.7 μ ; basidi clavati, tetrasporici; cistidi lageniformi. Polvere sporale ocra-ruggine.