

SCHEDA N° 0372 AMS_PD

ORDINE Tricholomatales

GENERE Laccaria	SPECIE fraterna	AUTORE (Sacc.) Pegler	
DATA DI RACCOLTA 16.11.2016	LUOGO DI RACC. Parco di Rubano	COMUNE Rubano	PROV. PD
ALTITUDINE S.L.M. 12 m	I.G.M. 126-II	RACCOGLITORE Vitaliano Milanese	

HABITAT:

<input type="checkbox"/> PRATIERBOSI	<input type="checkbox"/> ORTIE GIARDINI	<input type="checkbox"/> MARGINI DI STRADA
<input type="checkbox"/> TERRENO NUDO	<input type="checkbox"/> TERRENO SABBIOSO	<input type="checkbox"/> ARENILE
<input type="checkbox"/> TORBIERA	<input type="checkbox"/> TERRENO COLTIVATO A	
<input type="checkbox"/> ARGINE DI FIUME	<input type="checkbox"/> LUOGO BRUCIATO	<input type="checkbox"/> BOSCO SUBALPINO
BOSCO DI: (Boschetto di) Latifolia con qualche Cedro		<input checked="" type="checkbox"/> RADO <input type="checkbox"/> FITTO
<input type="checkbox"/> DENTRO AL BOSCO	<input type="checkbox"/> AI MARGINI DEL BOSCO	<input checked="" type="checkbox"/> IN RADURE
<input type="checkbox"/> SU LEGNO	<input type="checkbox"/> VIVO <input type="checkbox"/> MORTO	DI

ESPOSIZIONE:

ASSOLATA OMBROSA MEDIA

UMIDITA' DEL TERRENO

ACQUITRINOSO MOLTO UMIDO UMIDO ASCIUTTO SECCO

VEGETAZIONE CIRCOSTANTE : **Quercia (prevalente) e Salice.**

NOTE : Rinvenuti numerosissimi esemplari su terreno argilloso, in zona molto umida prossima a un laghetto.

MICROSCOPIA: Spore suglobose, aculeate, 8.4-10.7 x 8.2-10.3 μ; basidi 2 (3) sporici.

BIBLIOGRAFIA : BREITENBACH J., KRANZLIN F., FUNGI OF SWITZERLAND (3) – MYCOLOGIA

DETERMINATORE Vitaliano Milanese

RILIEVI EFFETTUATI SU REPERTI FRESCHI SECCHI



CARPOFORI

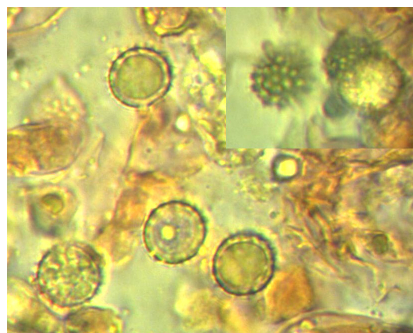

SPORE

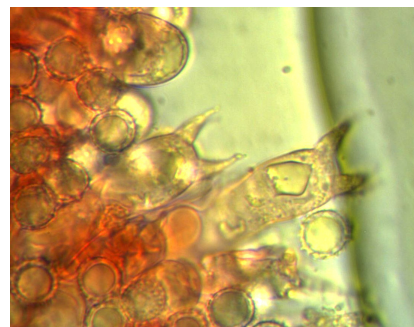

BASIDI

DESCRIZIONE (ASPETTI CARATTERIZZANTI)

Pileo appianato, con depressione imbutiforme centrale, da 2 a 3 cm di diametro, con margine sottile, sinuato e dentellato; cuticola di colore arancio-brunastro (tempo umido), finemente granulosa, striata per trasparenza sino quasi al centro.

Lamelle da adnate a subdecorrenti, intercalate a lamellule, di colore arancio con marcata tendenza al rosa carico; filo lamellare irregolare, leggermente più chiaro.

Stipite cilindrico, slanciato (talora contorto); superficie bruno-rossastra, con piccole fibrille longitudinali biancastre.

Carne con odore e sapore non significativi.

Microscopia. Spore suglobose, aculeate, $8.4\text{--}(9.2)\text{--}10.7 \times 8.2\text{--}(8.86)\text{--}10.3 \mu$, con Q: $1.01\text{--}(1.04)\text{--}1.07$, aculei di $0.99\text{--}1.1 \mu$; basidi clavati, 2-(3)-sporigi; cistidi non osservati.