FEDERAZIONE MICOLOGICA DEI GRUPPI VENETI

SCHEDA N° 0187 AMS_PD

ORDINE Pezizales

GENERE Gyromitra	SPECIE esculenta	AUTORE (Pers.) Fr.

DATA DI RACCOLTA 22.05.2016	LUOGO DI RACC. Forcella di Brez	COMUNE Brez	PROV. TN

ALTITUDINE S.L.M. 1450 m	I.G.M. 026-III	RACCOGLITORE Giorgio Bortoletto

HABITAT:

- ☐ PRATI ERBOSI
- ☐ ORTI E GIARDINI
- ☐ MARGINI DI STRADA
- ☒ TERRENO NUDO
- ☐ TERRENO SABBIOSO
- ☐ ARENILE
- ☐ TORBIERA
- ☐ TERRENO COLTIVATO A
- ☐ ARGINE DI FIUME
- ☐ LUOGO BRUCIATO
- ☐ BOSCO SUBALPINO

BOSCO DI : Abeti (prevalenti).

- ☐ RADO
- ☐ FITTO
- ☐ DENTRO AL BOSCO
- ☐ AI MARGINI DEL BOSCO
- ☐ IN RADURE
- ☐ SU LEGNO
- ☐ VIVO
- ☐ MORTO
- DI

ESPOSIZIONE: ☐ ASSOLATA ☐ OMBROSA ☒ MEDIA

UMIDITA' DEL TERRENO ☐ ACQUITRINOSO ☐ MOLTO UMIDO ☒ UMIDO ☐ ASCIUTTO ☐ SECCO

VEGETAZIONE CIRCOSTANTE :

NOTE : Rinvenuta lungo un sentiero all'interno del bosco.

MICROSCOPIA: Spore ellissoidali, tipicamente biguttulate, 18.8-20.6 x 9.9-11.8 µ.

BIBLIOGRAFIA : MEDARDI G. – ATL. FOTOGRAFICO DEGLI ASCOMICETI D'ITALIA – A.M.B.

DETERMINATORE Giorgio Bortoletto

RILIEVI EFFETTUATI SU REPERTI ☐ FRESCHI ☒ SECCHI

ASCOMA

SPORE

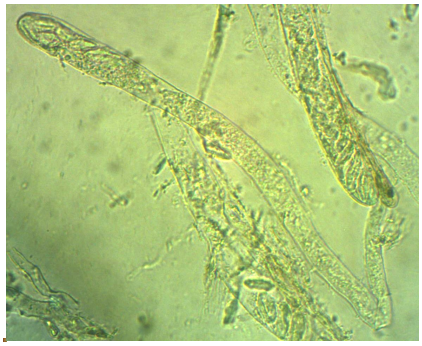

ASCHI

PARAFISI

DESCRIZIONE (ASPETTI CARATTERIZZANTI)

Ascoma costituito da apotecio stipitato, di c.a. 9 cm di altezza; cerebriforme, con imenoforo liscio, di colore bruno-rossastro; in sezione con presenza di lacune nella parte superiore.

Stipite cilindraceo, ingrossato alla base, costolato con profonde depressioni, di colore biancastro.

Carne elastica, ceracea, biancastra.

Microscopia. Spore ellissoidali, lisce, tipicamente biguttulate, con parete spessa, 18.8-(19.76)-20.6 x 9.9-(10.66)-11.8 µ, Q: 1.69-1.99, uniseriate nell'asco; aschi cilindrici, ottosporici, non amiloidi, fino a 320.0 x 20.0 µ; parafisi cilindriche, allargate all'apice, settate, talora forcate in prossimità della regione apicale.